A2. AMBITI PROTETTI

Di seguito viene inserita la tabella di riepilogo dei Rifugi istituiti in previsione della loro trasformazione in Zone di Ripopolamento e Cattura e la cartografia relativa.

NOME_	HA
BAGANZA	90,49
BANNONE	374,30
CARIGNANO	221,31
CASSE ENZA	326,16
CASTRIGNANO	125,43
CRONOVILLA	98,06
GAIONE	708,99
GATTI	322,74
LA TORRETTA	224,93
LE VALLI	111,77
LUPAZZANO	109,54
MARANO	235,60
MONTE LAVACCHIO	355,25
SAN LAZZARO	1762,53
TASSARA	454,84
TRAVERSETOLO	662,18
VAL PARMA	2179,74
VIDIANA	304,54

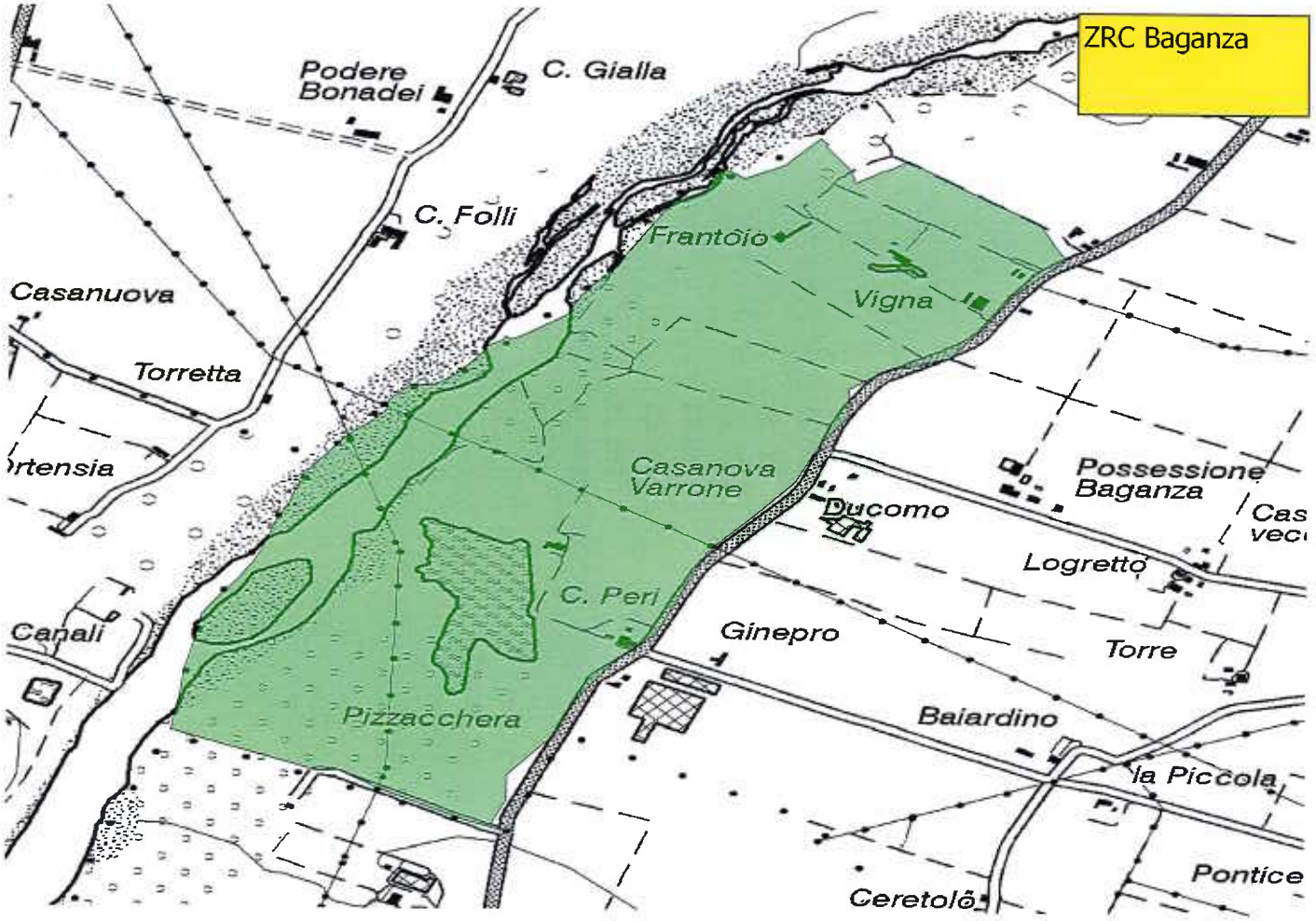
ZRC Baganza
Podere Bonadei
C. Gialla
C. Folli
Frantoio
Vigna
Casanuova
Torretta
rtensia
Casanova Varrone
Possessione Baganza
Ducomo
Cas vec
Logretto
C. Peri
Canali
Ginepro
Torre
Pizzacchera
Baiardino
la Piccola
Pontice
Ceretolo

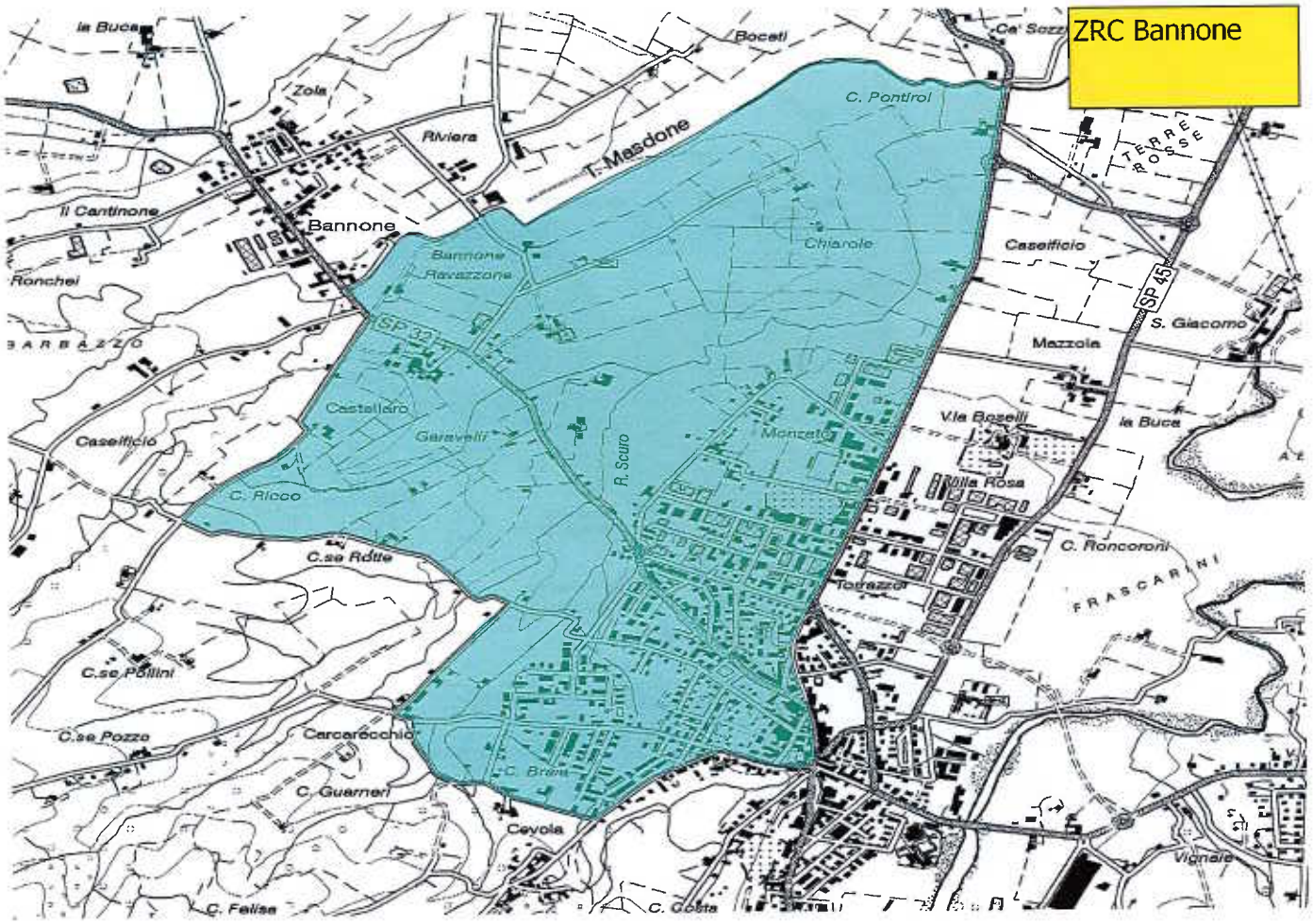
ZRC Bannone
la Buca
Zola
Riviera
Bocati
Ca' Sozzi
C. Pontirol
T. Masdone
Il Cantinone
Bannone
Bannone Ravazzone
Chiarole
Caseificio
SP 45
S. Giacomo
Mazzola
Ronchei
BARBAZZO
SP 33
Castellaro
Garavelli
R. Scuro
Monzeto
Via Boselli
la Buca
Villa Rosa
Caseificio
C. Ricco
C. Roncoroni
C.se Rotte
Torrazzo
FRASCARINI
C.se Pollini
C.se Pozzo
Carcarocchio
C. Brina
C. Guarneri
Ceyola
Vignale
C. Felisa
C. Costa

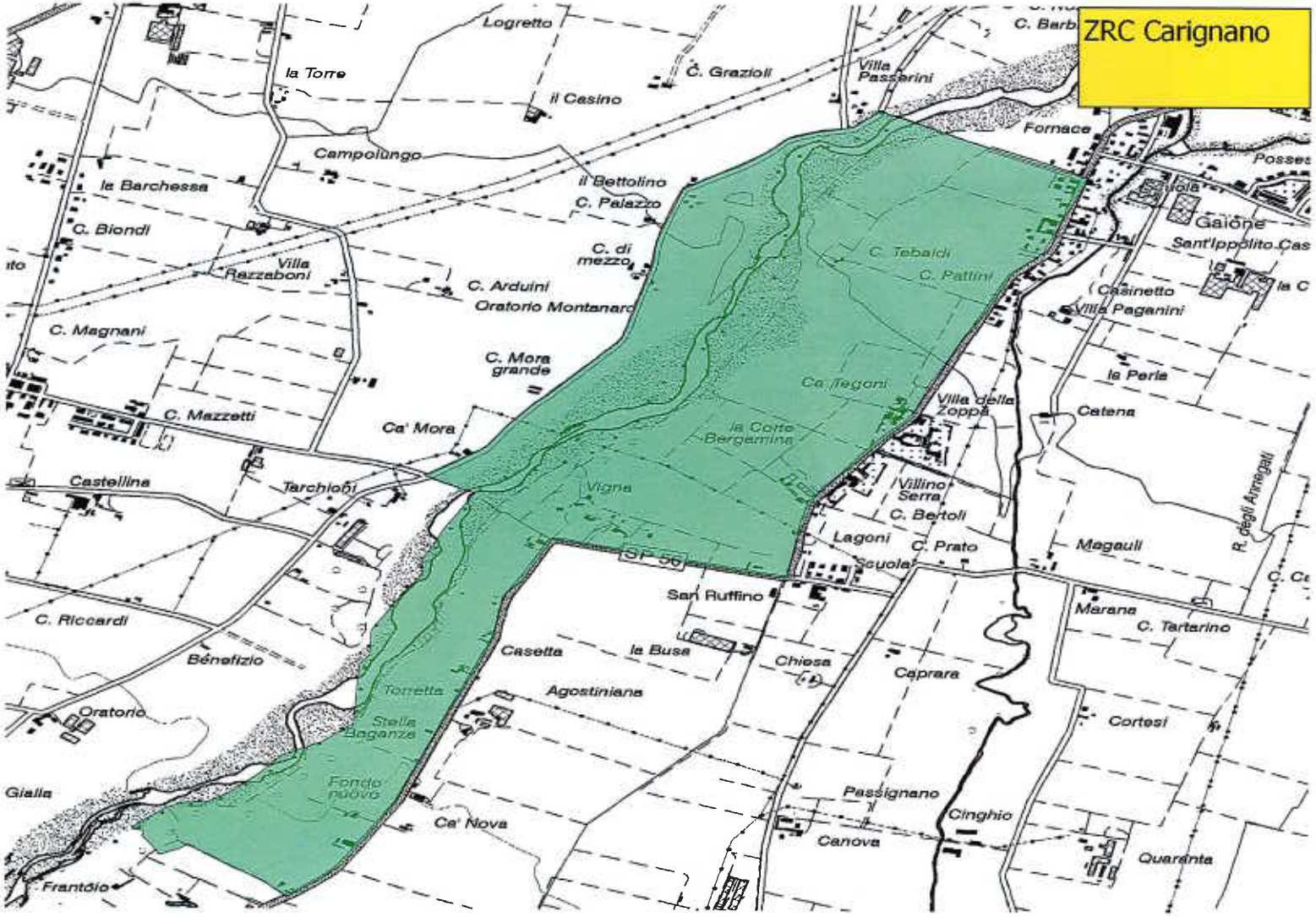
ZRC Carignano
Logretto
la Torre
il Casino
C. Grazioli
Villa Passerini
C. Barb
Fornace
Campolungo
il Bettolino
C. Palazzo
le Barchessa
C. Biondi
C. di mezzo
C. Tebaldi
C. Pattini
Villa Razzaboni
C. Arduini
Oratorio Montanaro
Gaione
Sant'Ippolito
Casinetto
Villa Paganini
C. Magnani
C. Mora grande
Ca' Tegoni
la Perla
Villa della Zoppa
Catena
C. Mazzetti
Ca' Mora
la Corte Bergamina
Castellina
Tarchioni
Vigna
Villino Serra
C. Bertoli
Lagoni
C. Prato
Scuola
Megauli
SP 56
San Ruffino
Marana
C. Tartarino
C. Riccardi
Casetta
la Busa
Chiosa
Ceprara
Bénefizio
Torretta
Agostiniana
Oratorio
Stella Baganza
Cortesi
Fondo nuovo
Gialla
Passignano
Cinghio
Ca' Nova
Canova
Quaranta
Frantoio

A.T.C. PR4 AMBITO TERRITORIALE DI CACCIA

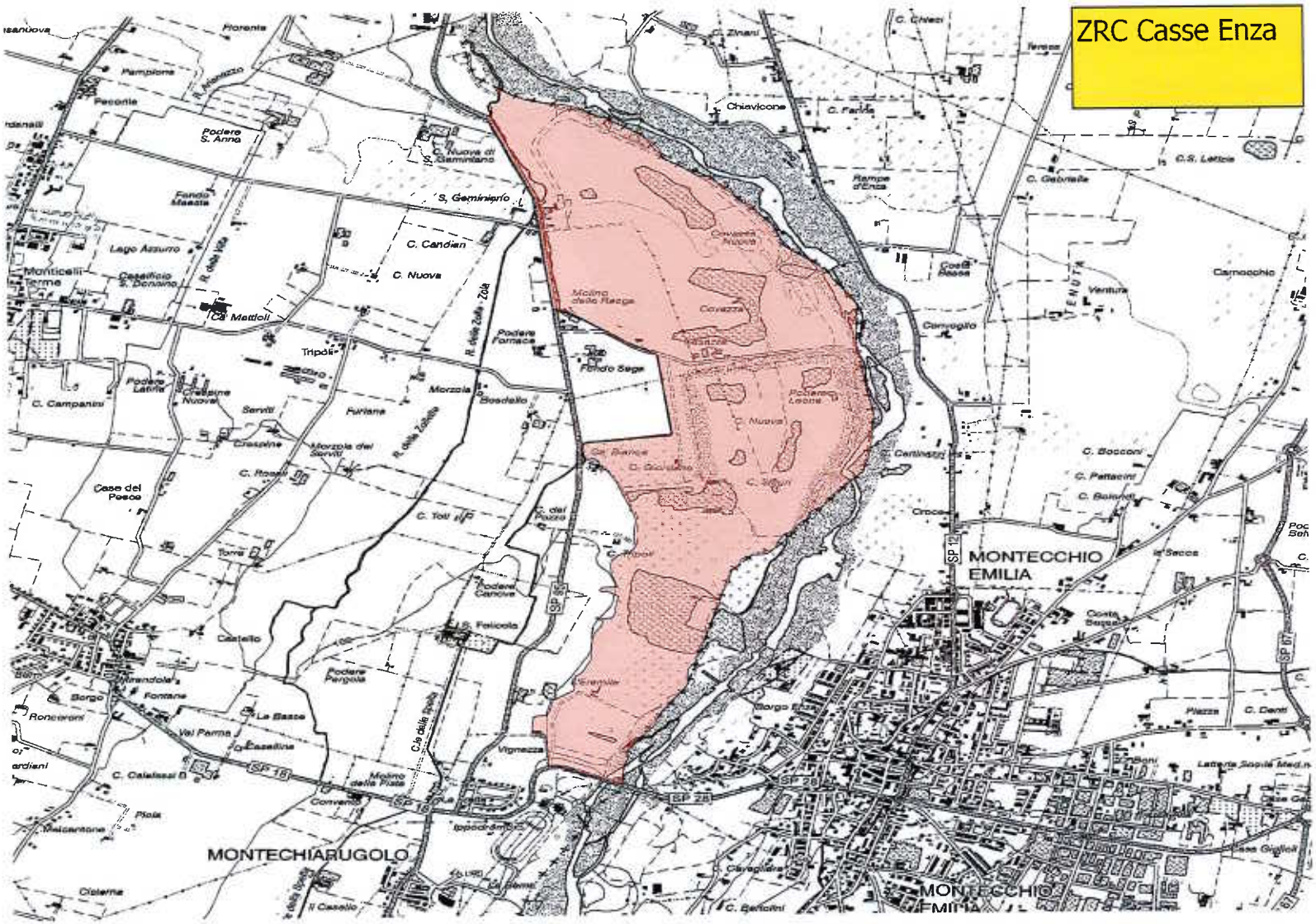

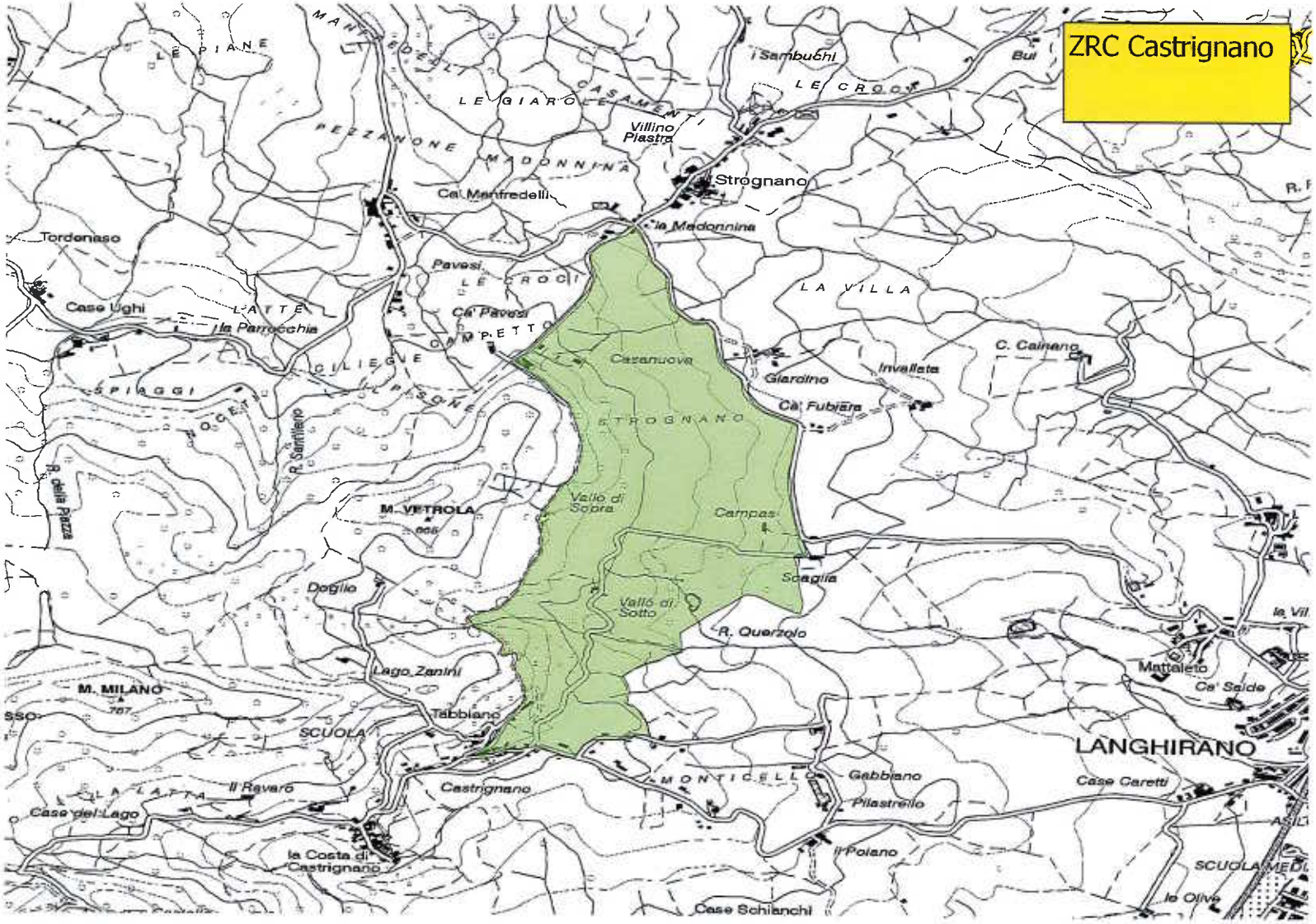
ZRC Castrignano
LE PIANE
MANFREDELLI
LE GIAROLE
CASAMENTI
i Sambuchi
LE CROCI
Bui
PEZZANONE
MADONNINA
Villino Piastra
Strognano
Ca' Manfredelli
la Madonnina
Tordenaso
Pavesi
LE CROCI
LA VILLA
Case Ughi
LATTE
la Parrocchia
Ca' Pavesi
CAMPETTO
Casanuova
C. Cainano
Giardino
Invallata
CILIEGIE
SPIAGGI
Ca' Fubiara
STROGNANO
R. Santillano
R. della Piazza
M. VETROLA
Vallo di Sopra
Campas
Scaglia
Doglio
Vallo di Sotto
R. Querzolo
Lago Zanini
Mattaleto
Ca' Salde
M. MILANO
Tabbiano
SCUOLA
LANGHIRANO
MONTICELLO
Gabbiano
Il Ravaro
Castrignano
Case Caretti
Pilastrello
Case del Lago
la Costa di Castrignano
il Poiano
SCUOLA MED
le Olive
Case Schianchi

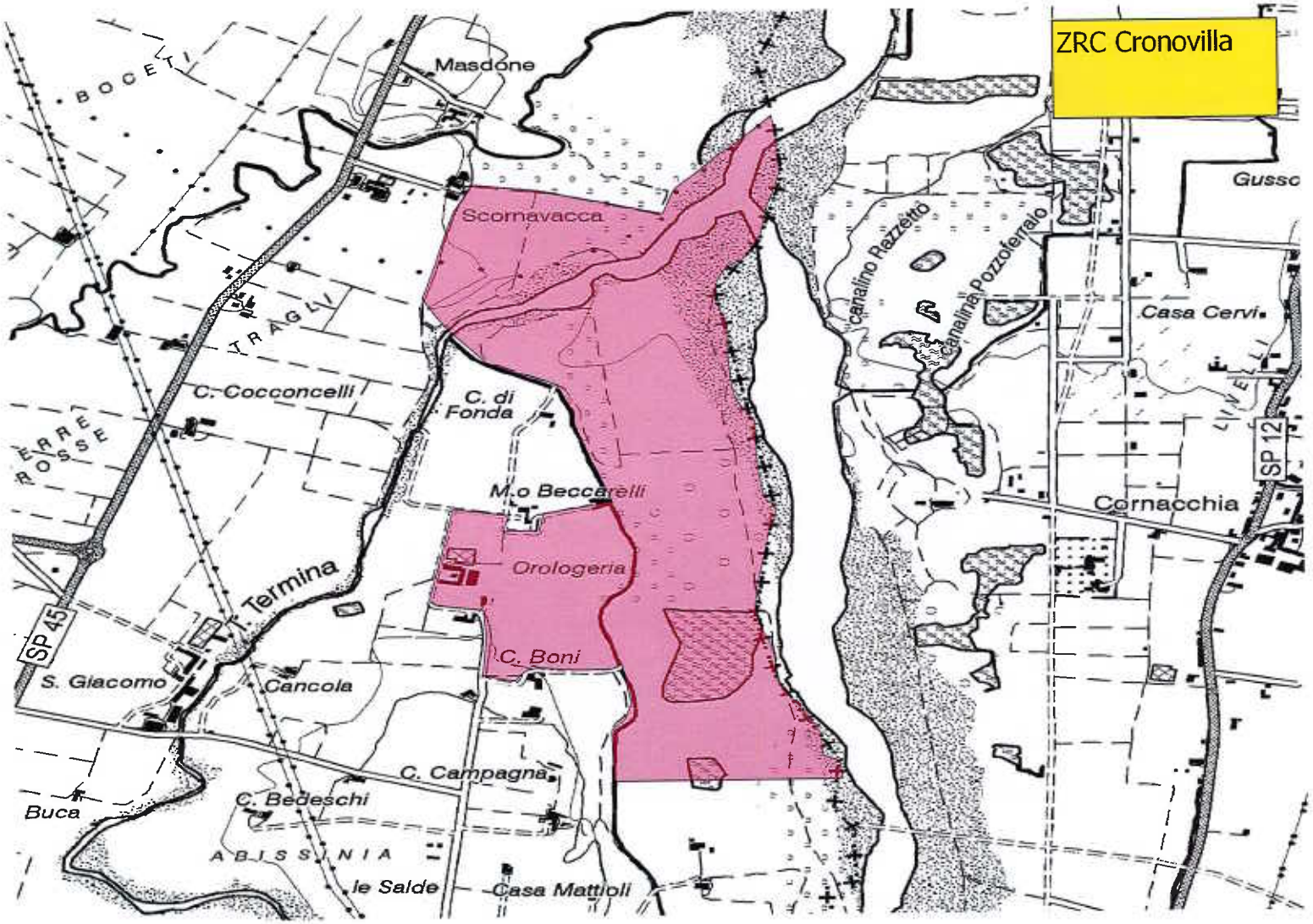
ZRC Cronovilla
Masdone
BOCETI
Scornavacca
TRAGLI
C. Cocconcelli
C. di Fonda
ERRE ROSSE
M.o Beccarelli
Orologeria
Termina
SP 45
S. Giacomo
Cancola
C. Boni
C. Campagna
C. Bedeschi
Buca
ABISSINIA
le Salde
Casa Mattioli
canalino Razzetto
canalina Pozzoferraio
Gusso
Casa Cervi
LIVELLI
SP 12
Cornacchia

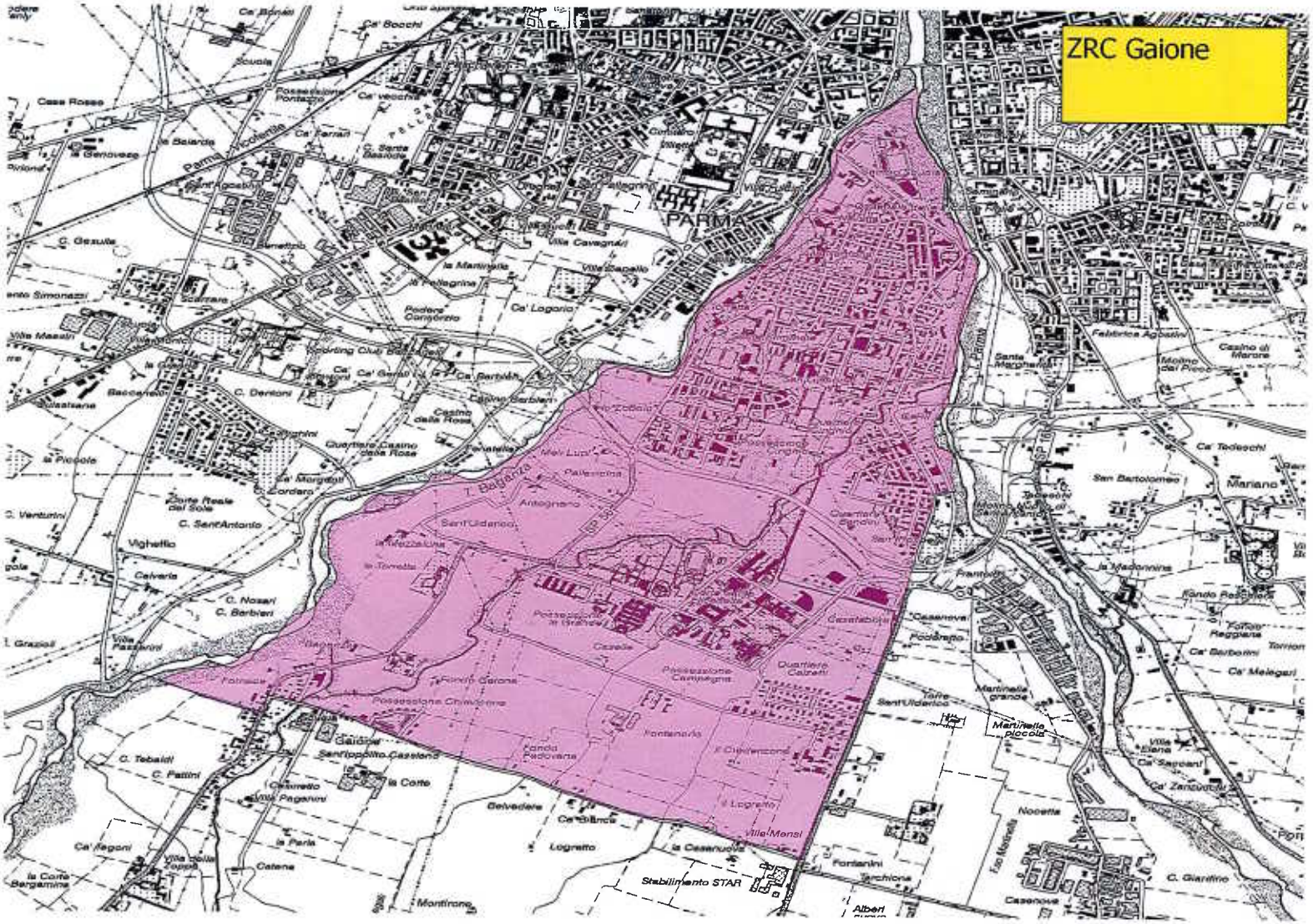
ZRC Gaione
PARMA
Mariano
Stabilimento STAR

A.T.C. PR4 AMBITO TERRITORIALE DI CACCIA

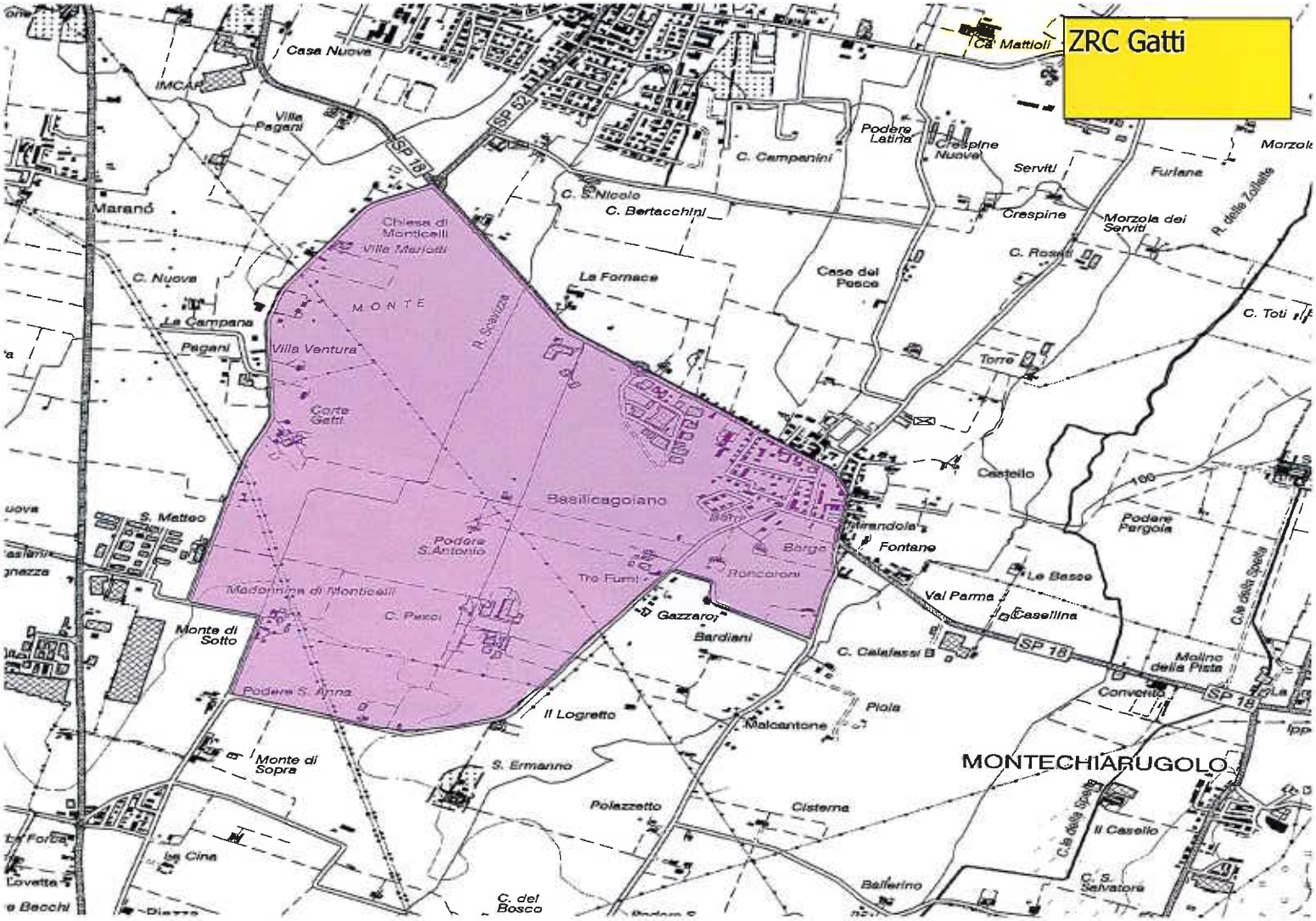

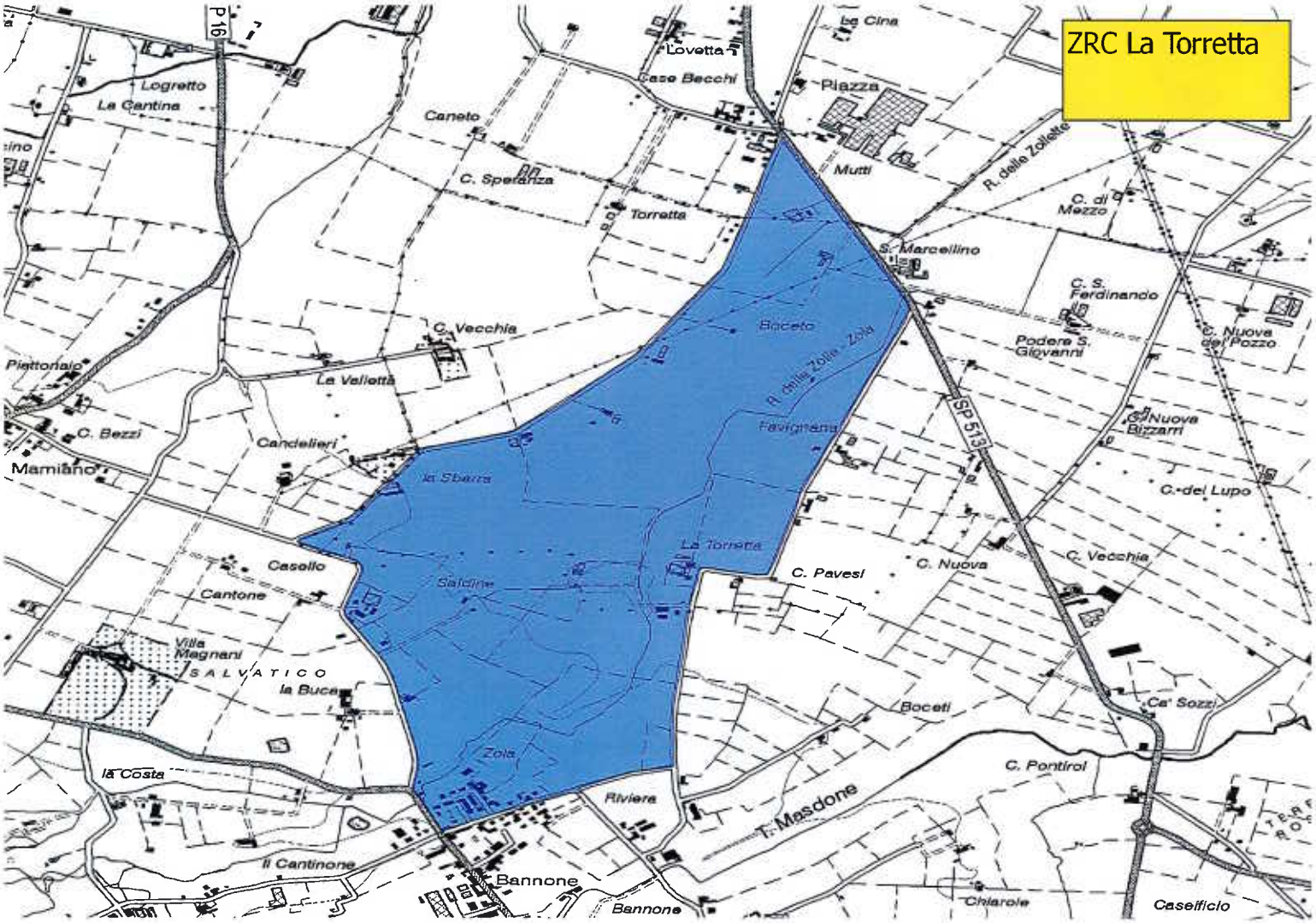
ZRC La Torretta
P 16
Logretto
La Cantina
Lovetta
Casa Becchi
Le Cina
Piazza
Caneto
C. Speranza
Torretta
Mutti
R. delle Zollette
C. di Mezzo
S. Marcellino
C. S. Ferdinando
Podere S. Giovanni
C. Nuova del Pozzo
C. Vecchia
Boceto
R. delle Zolle - Zola
Pittoriaio
La Valletta
Favignana
SP 513
Nuove Bizzarri
C. Bezzi
Candelieri
Mamiano
la Sbarra
C. del Lupo
La Torretta
Casello
Cantone
Saldine
C. Pavesi
C. Nuova
C. Vecchia
Villa Magnani
SALVATICO
la Buca
Boceti
Ca' Sozzi
Zola
la Costa
C. Pontirol
Riviere
T. Masdone
Il Cantinone
Bannone
Bannone
Chiarole
Caseificio

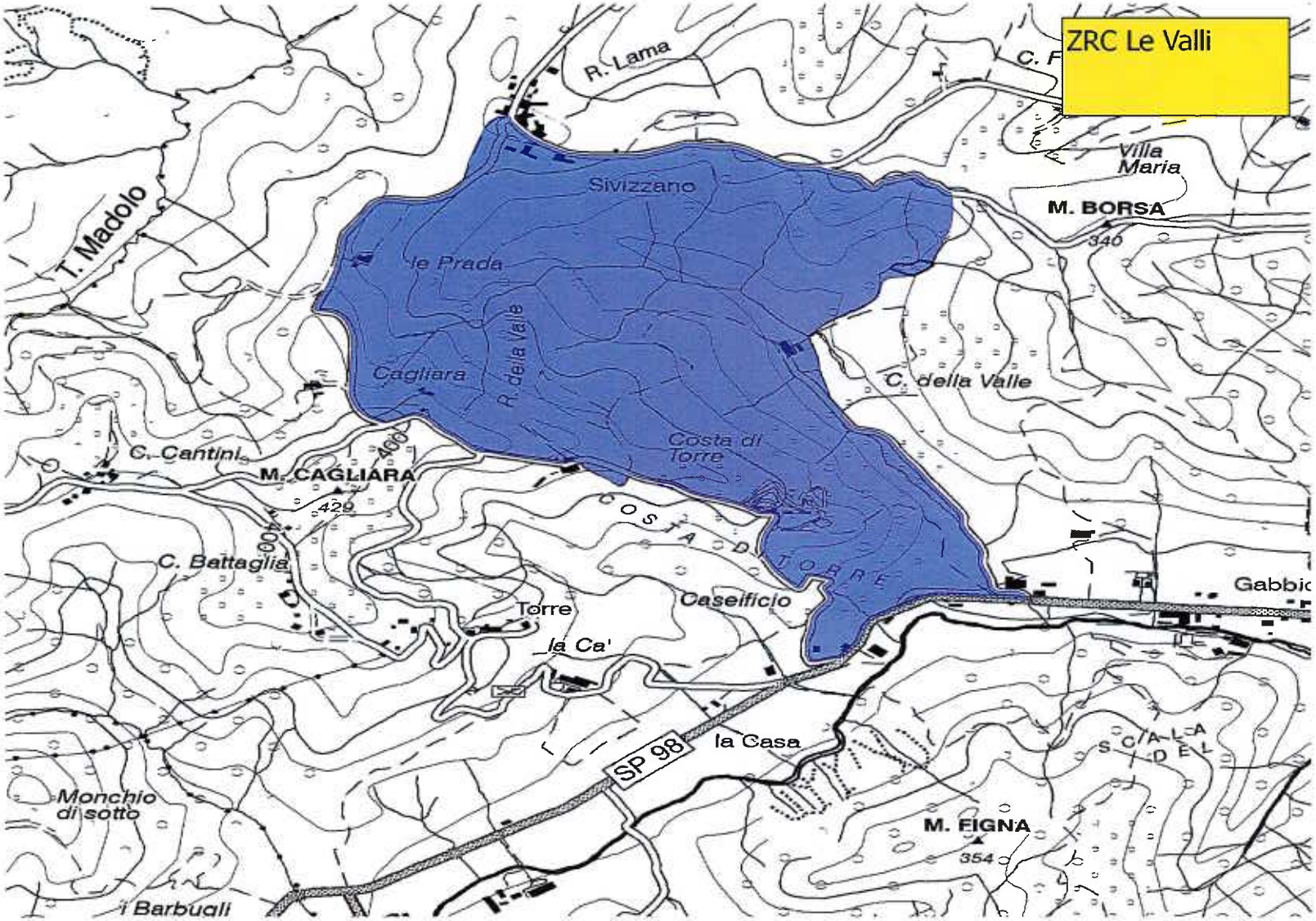
ZRC Le Valli
R. Lama
C. F
Villa Maria
M. BORSA
340
Sivizzano
le Prada
T. Madolo
R. della Valle
Cagliara
C. della Valle
Costa di Torre
C. Cantini
M. CAGLIARA
429
COSTA DI TORRE
C. Battaglia
Caseificio
Torre
la Ca'
Gabbio
SP 98
la Casa
SCALA DEL
Monchio di sotto
M. FIGNA
354
i Barbugli

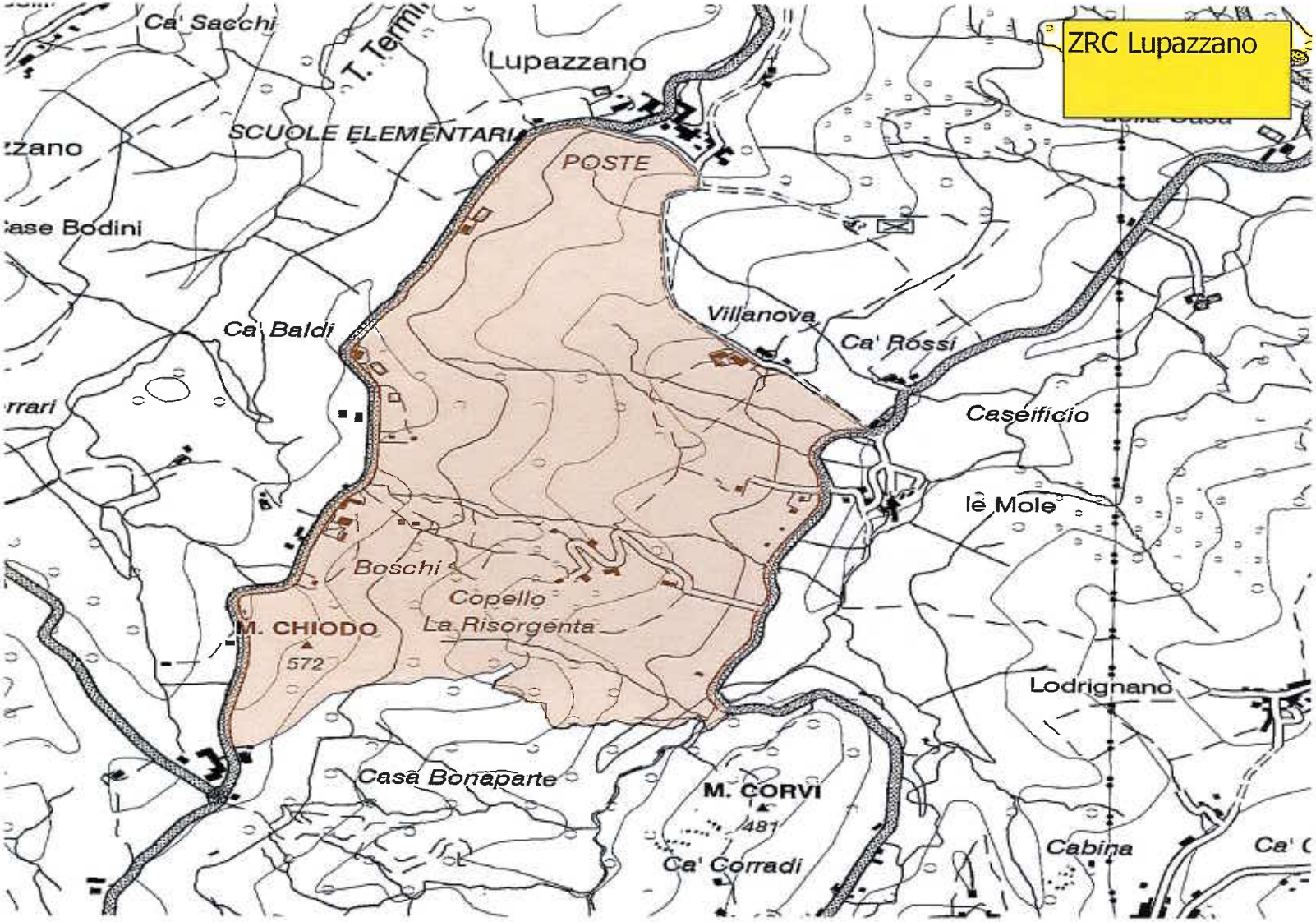
ZRC Lupazzano
Ca' Sacchi
T. Termi
Lupazzano
SCUOLE ELEMENTARI
POSTE
Case Bodini
Ca' Baldi
Villanova
Ca' Rossi
Caseificio
le Mole
Boschi
Copello
La Risorgenta
M. CHIODO
572
Lodrignano
Casa Bonaparte
M. CORVI
481
Ca' Corradi
Cabina

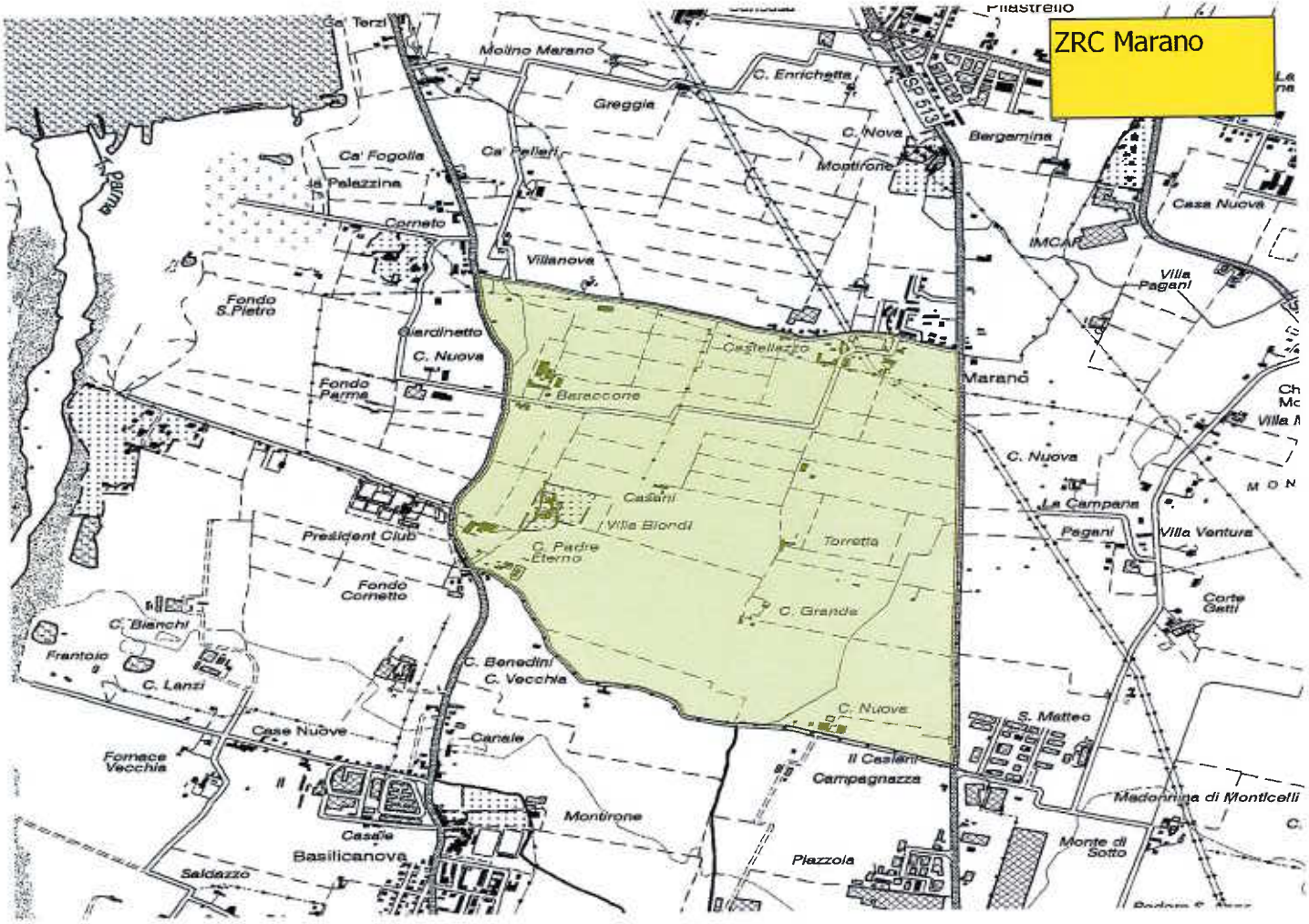
ZRC Marano
Pilastrello
Ca' Terzi
Molino Marano
C. Enrichetta
Greggia
SP 513
C. Nova
Bergamina
Montirone
Ca' Fogolla
Ca' Pellieri
la Palazzina
Cornelo
Villanova
Casa Nuova
IMCAR
Villa Pagani
Parma
Fondo S.Pietro
Giardinetto
C. Nuova
Fondo Parma
Castellazzo
Baraccone
Marano
C. Nuova
Casiani
Villa Biondi
La Campana
Pagani
Villa Ventura
President Club
C. Padre Eterno
Torretta
Fondo Cornetto
C. Grande
Corte Getti
C. Bianchi
Frantoio
C. Lanzi
C. Benedini
C. Vecchia
C. Nuove
S. Matteo
Case Nuove
Canale
Fornace Vecchia
Il Casiani
Campagnazza
Madonnina di Monticelli
Montirone
Casale
Basilicanova
Monte di Sotto
Piazzola
Saldazzo

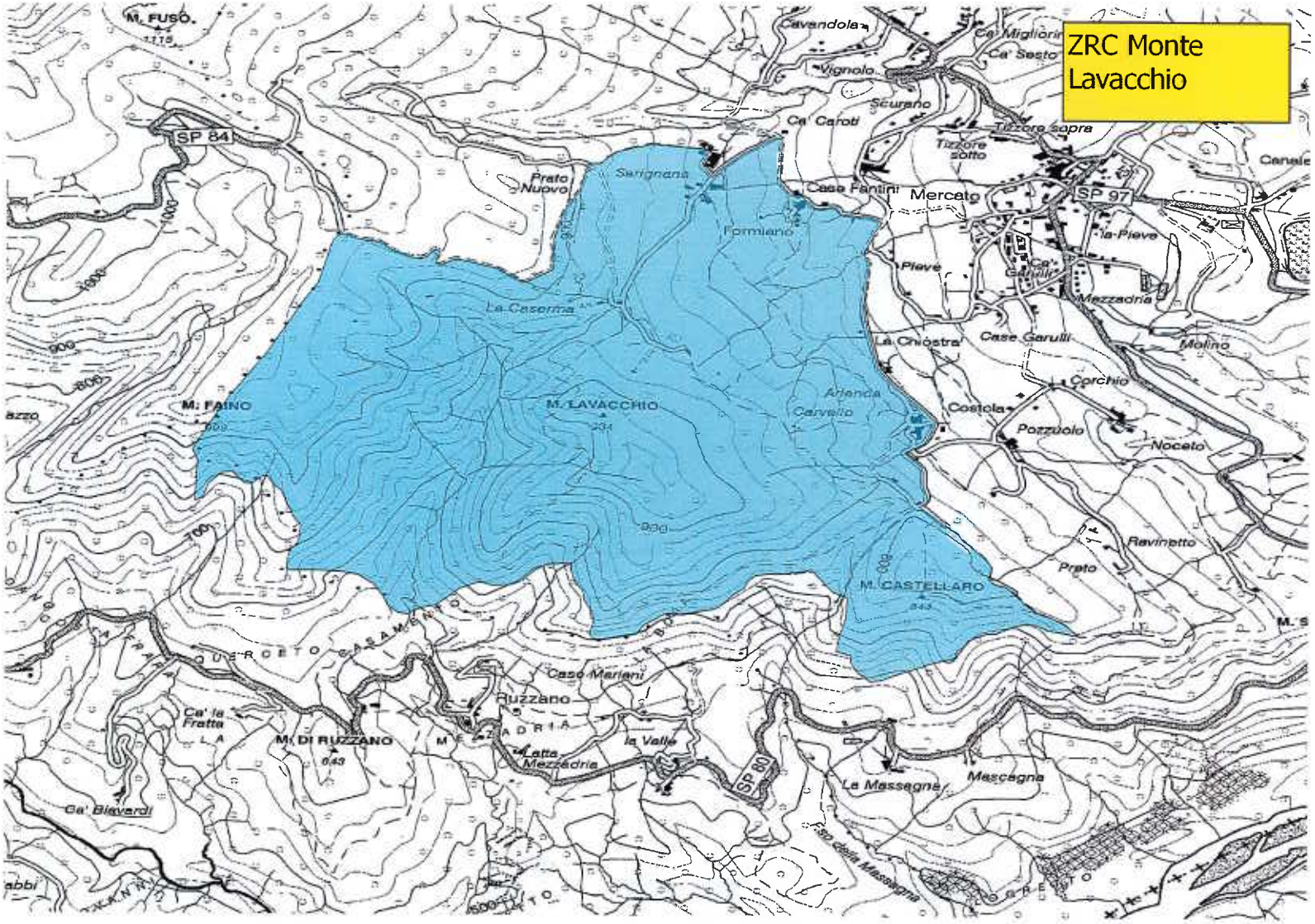
ZRC Monte Lavacchio
M. FUSO
SP 84
Cavandola
Ca' Migliorin
Ca' Sesto
Vignolo
Scurano
Ca' Caroti
Tizzore sopra
Tizzore sotto
Prato Nuovo
Serignana
Casa Fantini
Mercato
SP 97
Formiano
la Pieve
Pieve
Mezzadria
La Caserma
La Chiostra
Case Garulli
Molino
Corchio
M. PAINO
M. LAVACCHIO
Arienda
Carvello
Costola
Pozzuolo
Noceto
Ravinetto
Prato
M. CASTELLARO
Casa Mariani
Ruzzano
Ca' la Fratta
M. DI RUZZANO
Latte Mezzadria
la Valle
SP 80
Le Massagne
Mascagna
Ca' Biavardi
Fosso della Massagna

A.T.C. PR4 AMBITO TERRITORIALE DI CACCIA

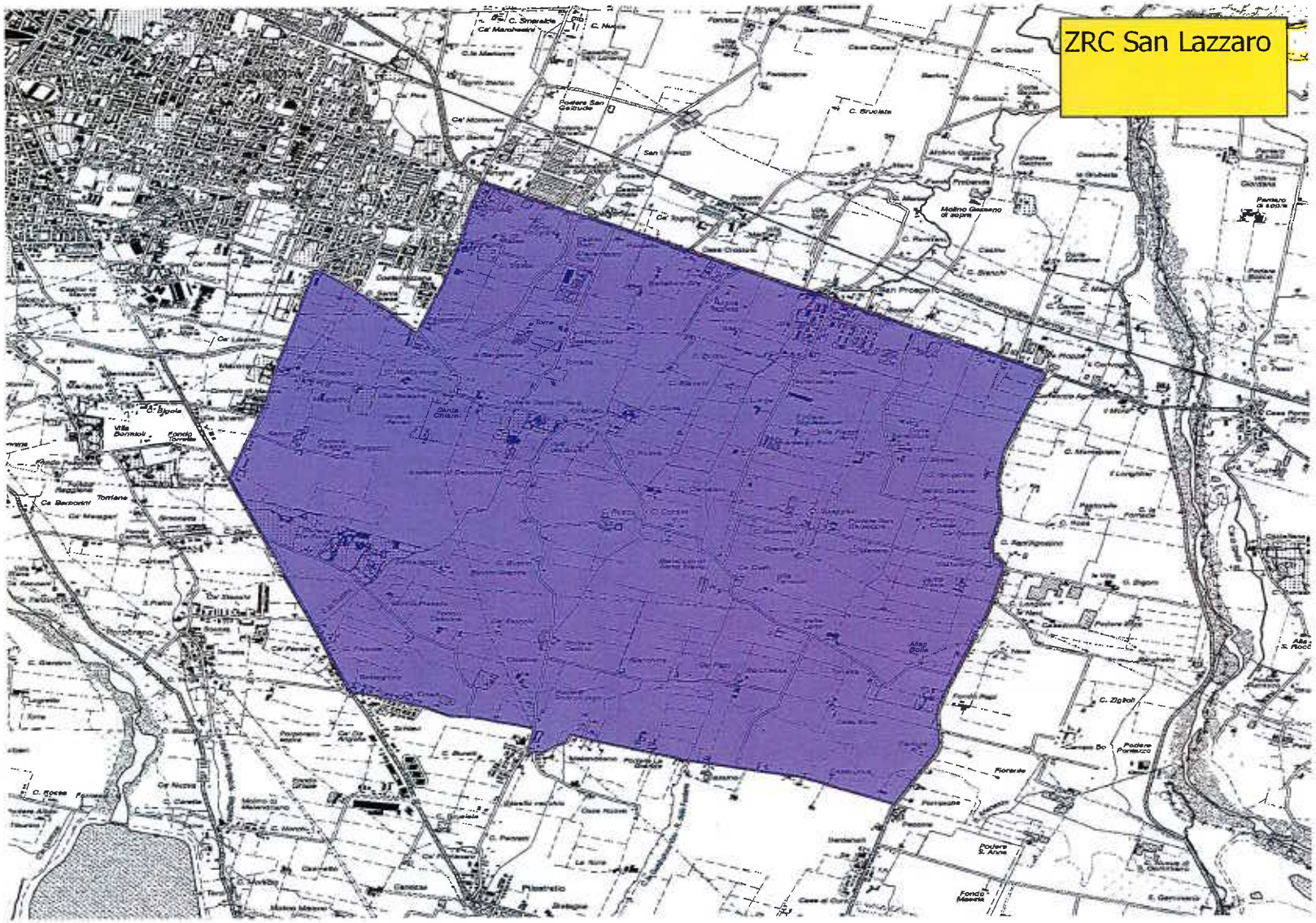

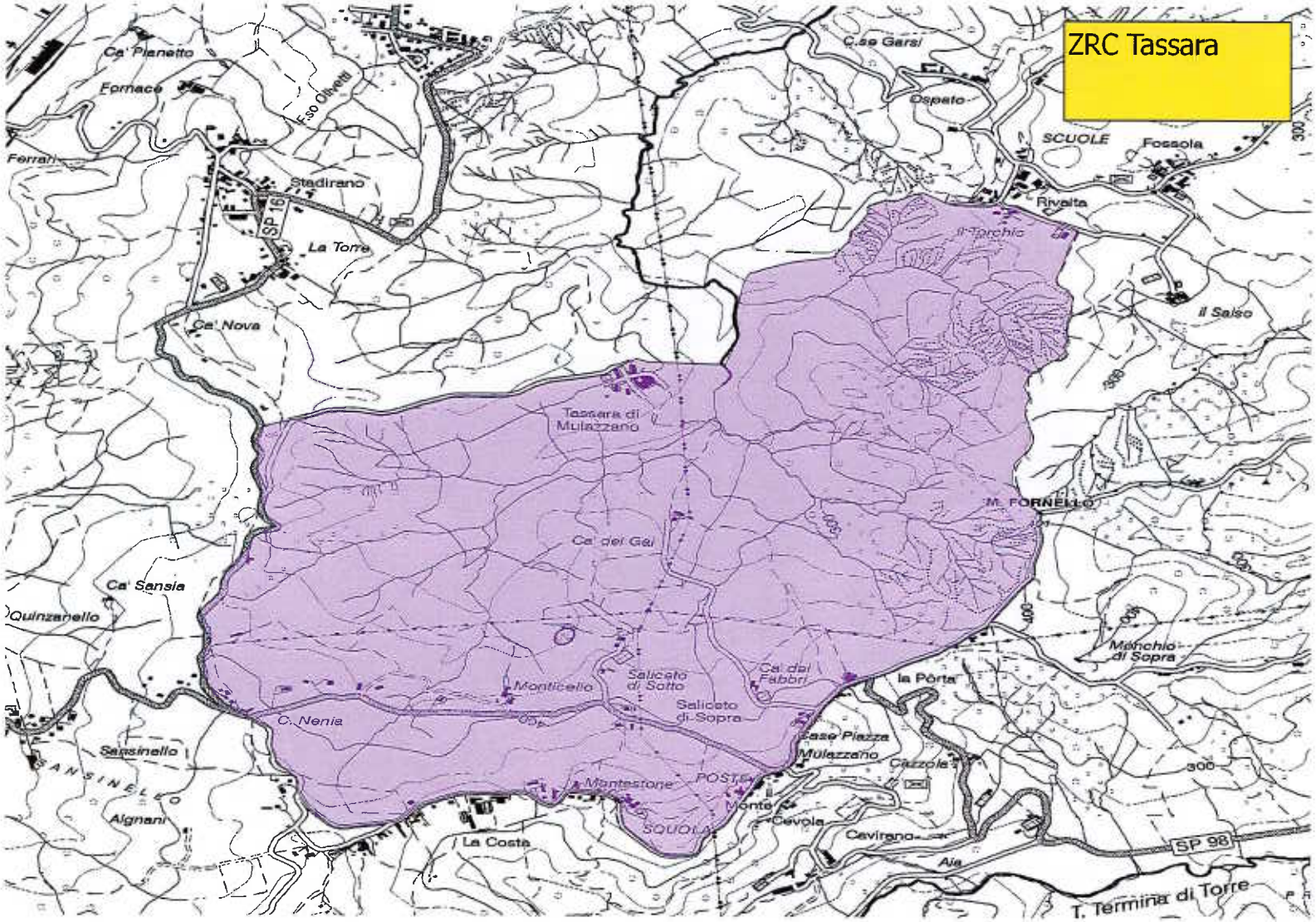
ZRC Tassara
Ca' Pianetto
Fornace
F.so Olivetti
Ferrari
Stadirano
SP 16
La Torre
Ca' Nova
C.se Garsi
Ospato
SCUOLE
Fossola
Rivalta
Il Torchio
Il Salso
Tassara di Mulazzano
M. FORNELLO
Ca' del Gai
Ca' Sansia
Quinzanello
Monchio di Sopra
Ca' dei Fabbri
la Porta
Monticello
Saliceto di Sotto
Saliceto di Sopra
C. Nenia
Case Piazza
Mulazzano
Cazzola
Sansinello
SANSINELLO
Montestone
POSTE
Monte
Cevola
Cavirano
Algnani
La Costa
SQUOLA
Aia
SP 98
T. Termina di Torre

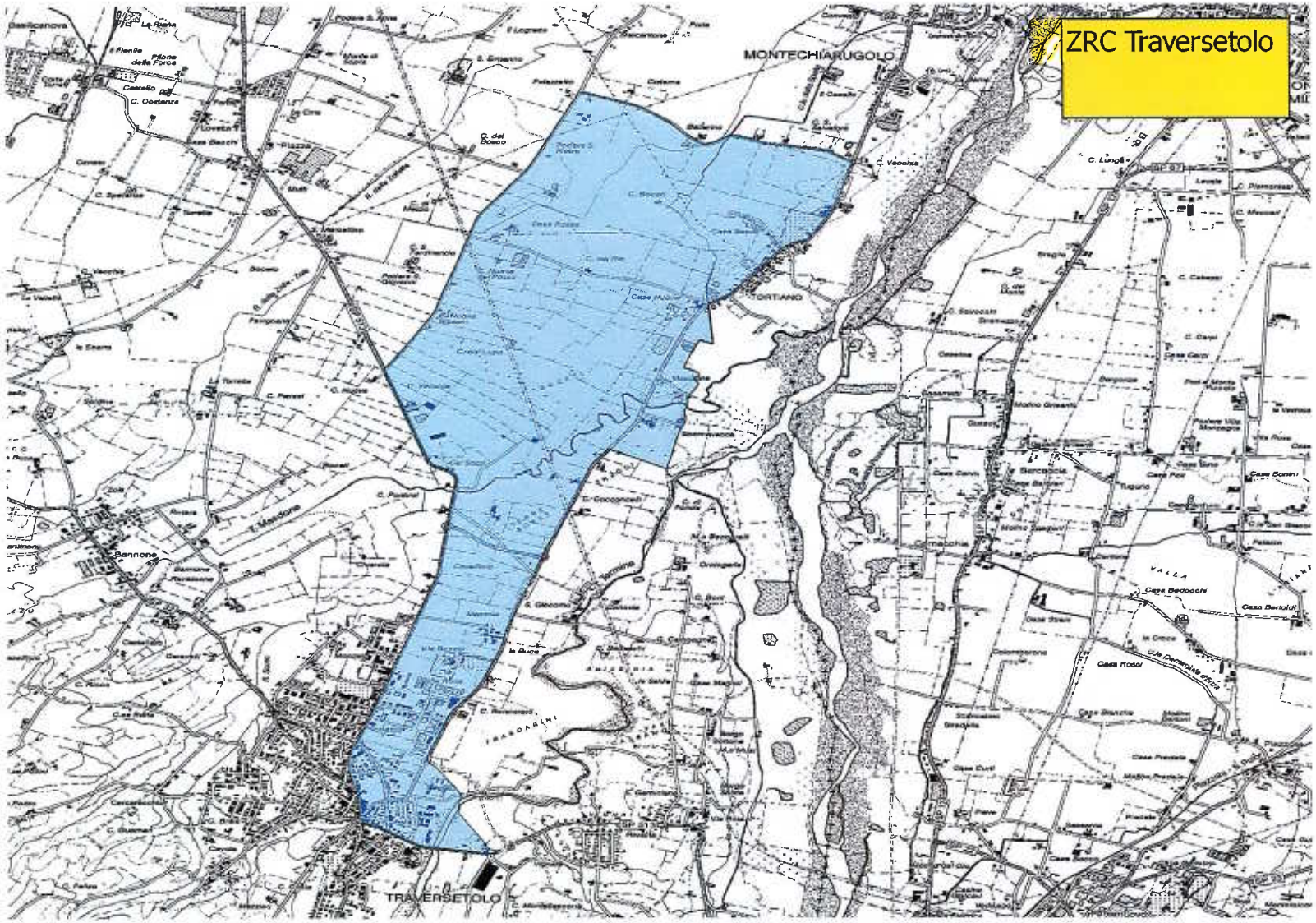
ZRC Traversetolo
MONTECHIARUGOLO
TORTIANO
Bannone
TRAVERSETOLO

A.T.C. PR4 AMBITO TERRITORIALE DI CACCIA

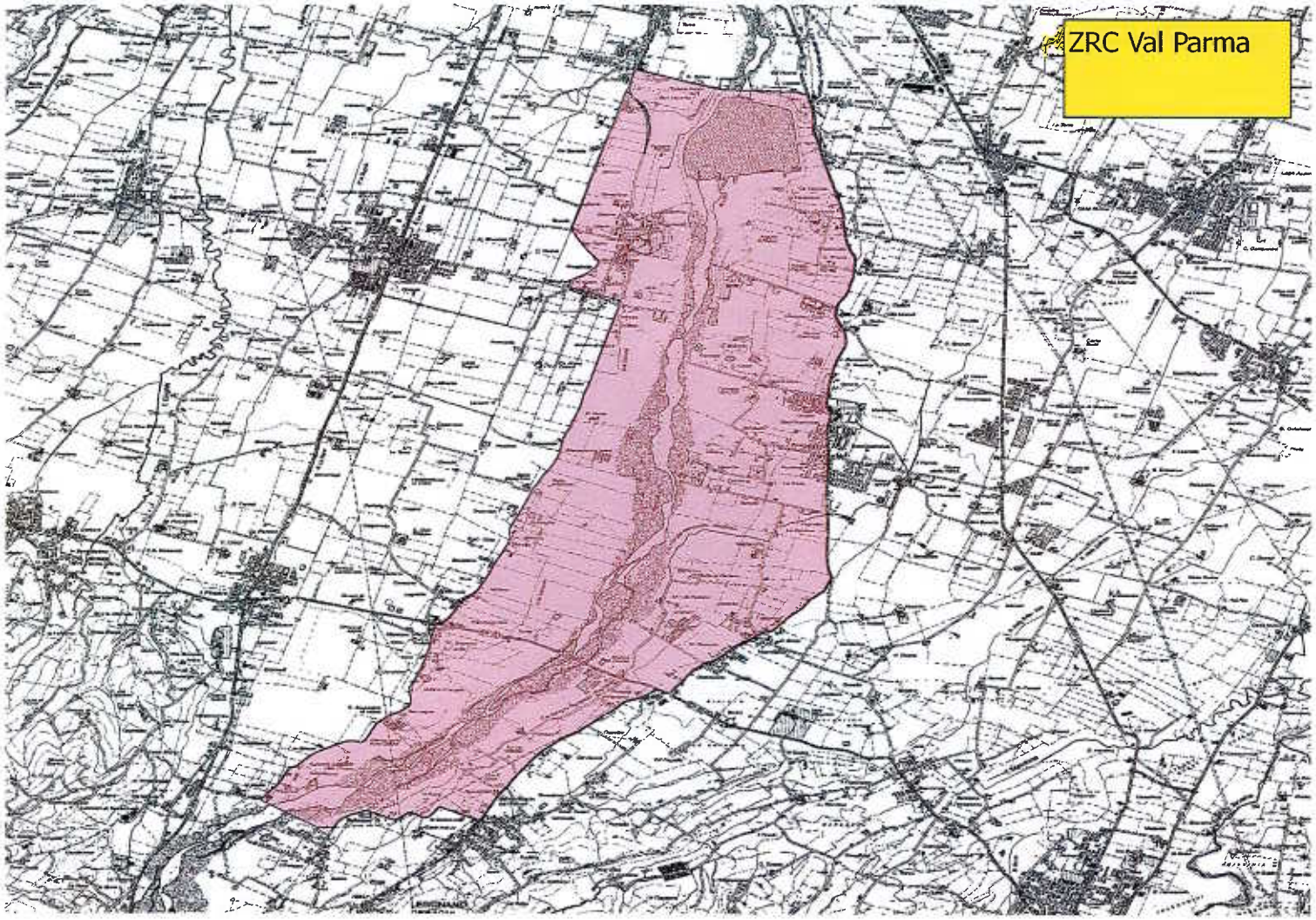

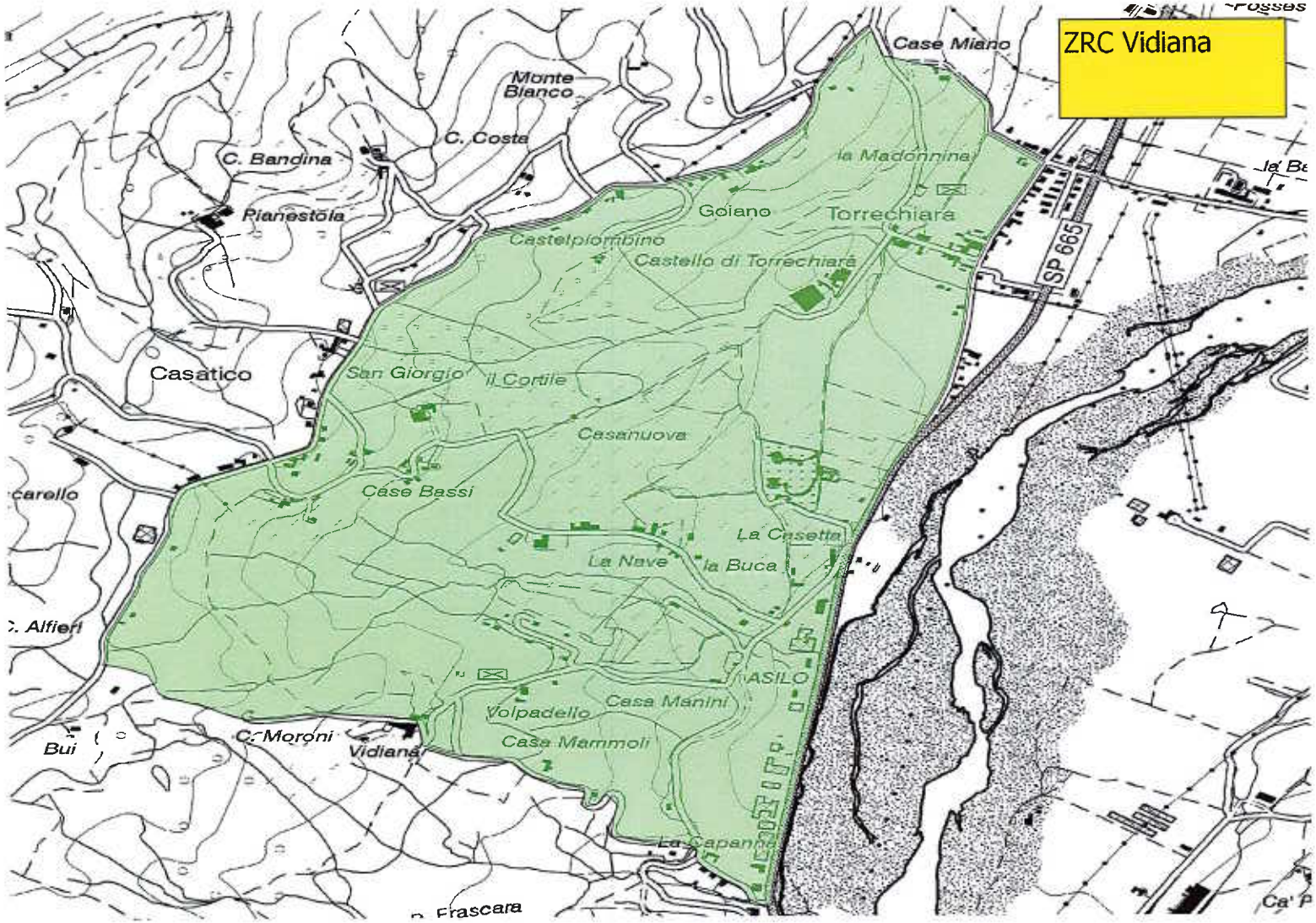
ZRC Vidiana
Case Miano
Monte Blanco
C. Costa
C. Bandina
Pianestola
la Madonnina
Goiano
Torrechiara
Castelpiombino
Castello di Torrechiara
SP 665
Casatico
San Giorgio
il Cortile
Casanuova
Case Bassi
La Casetta
La Nave
la Buca
ASILO
Casa Manini
Volpadello
Casa Mammoli
C. Moroni
Vidiana
Bui
Frascara

A2.2. PROPOSTE DI MODIFICA (MOTIVAZIONI, CARTOGRAFIA IN FORMATO CARTACEO E DIGITALE G.I.S., DESCRIZIONE CONFINI)

Nessuna modifica

A2.3. PROPOSTE DI REVOCA

Viene proposta le revoca della zona di Rifugio Lupazzano

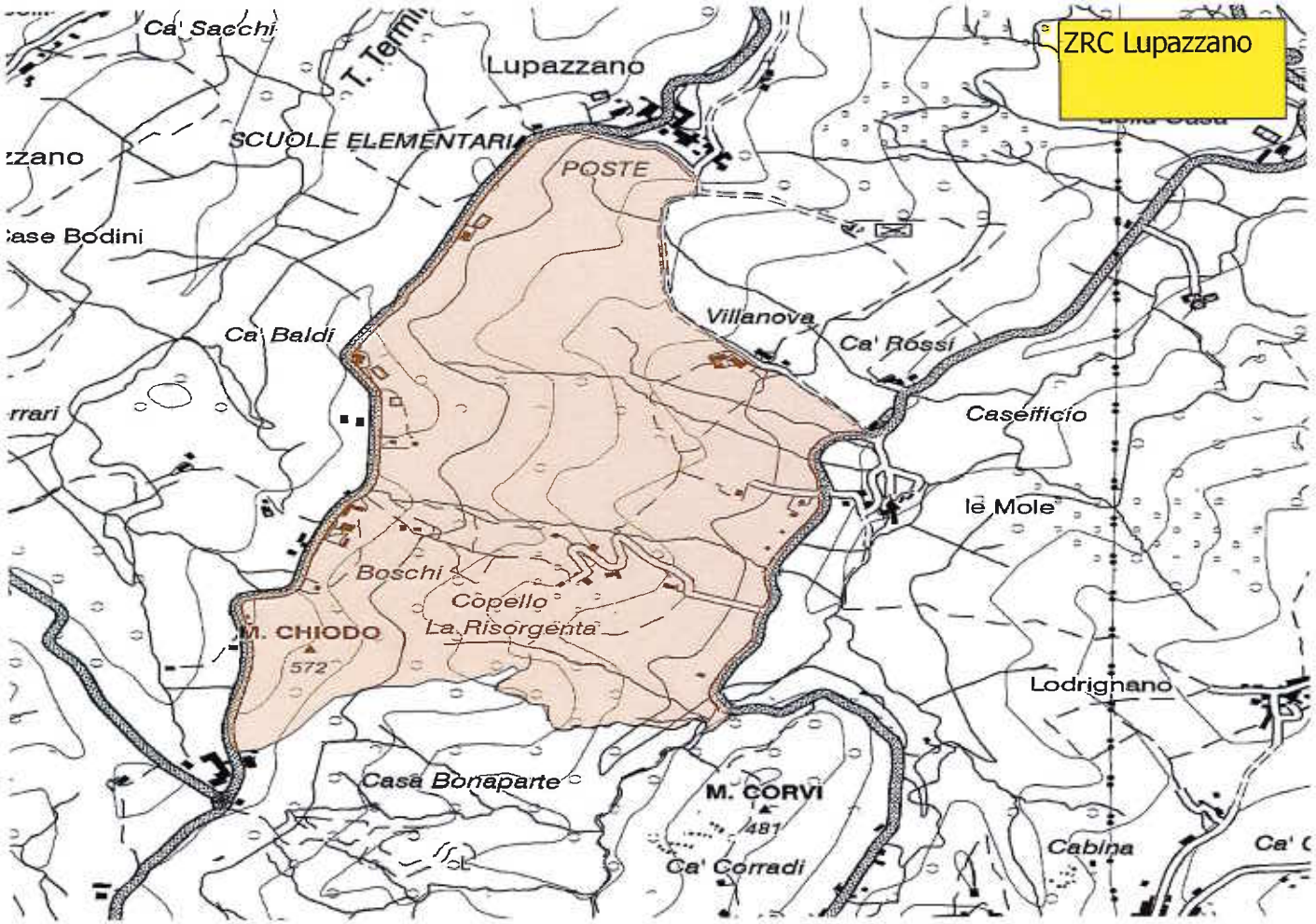

MOTIVAZIONI

La zona ha dimostrato criticità nella scorsa stagione. Visto il grado di boscosità ha rappresentato un rifugio per i cinghiali durante le operazioni di braccata rendendo cosi vano ogni tentativo di prevenzione.
La presenza di ampie aree a carpino e castagno (circa il 30% della superficie) creano ambiente idoneo alla presenza e rifugio del cinghiale.

A3. FORMAZIONE

A3.1 – FINALITÀ

La gestione dell'ATC implica il coinvolgimento delle realtà sociali presenti, in primo luogo del mondo venatorio, attraverso la formazione degli operatori, dei selecontrollori e di tutti coloro che esercitando l'attività venatoria rivestono un delicato ruolo nella conservazione degli equilibri faunistici.

Durante l'anno non mancheranno, quindi, occasioni di approfondimento e continuo aggiornamento circa le tecniche di censimento e stima della piccola selvaggina, degli Ungulati, della Volpe e dei Corvidi, e della nuova emergenza riguardante il lupo, le relative normative e nuove disposizioni, le azioni di prevenzione e contenimento danni.

A3.2 – METODOLOGIE

Gli incontri per la formazione e l'aggiornamento del personale coinvolto nella gestione del territorio, verteranno sui seguenti argomenti:

UNGULATI: negli incontri, a cui parteciperanno le figure tecniche previste dal R.R. 1/2008 e i cacciatori abilitati alla caccia di selezione, verranno illustrate le varie tecniche di censimento e stima comunemente impiegate (censimenti in battuta, ormatura su percorso campione, rilevazione da punti di osservazione fissi) e le tecniche di compilazione delle schede di censimento e di uso della cartografia di base.

Risulta importante impartire nozioni relative ai criteri per la redazione dei piani di assestamento faunistico e di prelievo, rilevazione dei dati biometrici dei capi abbattuti e valutazione dell'età e l'illustrazione delle diverse tecniche di prevenzione danni da porre in atto (batterie elettriche, campi a perdere, foraggiamento dissuasivo).

PICCOLA SELVAGGINA: la presenza del Fagiano e della Lepre all'interno di molti istituti di protezione, risente di molteplici fattori negativi tali da rendere l'azione di gestione di queste strutture di primaria importanza per l'ATC.

Negli incontri, a cui parteciperanno i responsabili delle zone di ripopolamento cattura e di rispetto, verranno illustrate le varie tecniche di censimento e stima comunemente impiegate (censimenti in battuta, censimenti al canto per i Galliformi in periodo primaverile, censimento su percorso campione con sorgente di luce per la Lepre) e compilazione delle schede di censimento e di uso della cartografia di base.

Per la lepre si faranno incontri tematici sulla necessità di monitorare la popolazione presente, A tal proposito verranno effettuati prelievi ematici a campione su lepri abbattute in periodo venatorio.

Come per gli Ungulati, risulta importante impartire nozioni relative ai criteri per la redazione dei piani di assestamento faunistico e di prelievo, nonché illustrazione delle diverse tecniche di immissione.

SPECIE OPPORTUNISTE E PREDATRICI

Per quanto riguarda volpe e corvidi si continua il programma informativo sulle metodologie di controllo e sulle necessità dello stesso.
Per quanto concerne il lupo, ATCPR4 ha aderito al progetto di W.A.C. convenzionandosi con lo stesso. Nella scorsa annata si sono avuti incontri tematici con il rappresentante del W.A.C. in cui sono stati sviluppati i concetti base della biologia e della gestione dello stesso.

A3.3 – Obiettivi

Gli incontri descritti si ripropongono lo scopo di rendere sempre più efficace l'azione svolta dai selecontrollori, dai cacciatori iscritti alle squadre per la caccia al Cinghiale e dagli operatori degli ambiti protetti. Ciò per permettere la realizzazione e l'attuazione di specifici piani di gestione miranti a riportare le varie componenti faunistiche al giusto equilibrio con l'ambiente e le attività sociali e agricole. Un occhio di riguardo è inoltre posto, attraverso la divulgazione delle attività e delle funzioni dell'ATC, al riavvicinamento delle varie componenti che direttamente o indirettamente sono coinvolte nella gestione faunistico-venatoria del territorio (cacciatori, agricoltori, ambientalisti, enti locali, associazioni, cittadini).

Per quanto concerne il lupo gli incontri tematici servono a sviluppare e coadiuvare nei programmi di censimento e conoscenza della specie.

A4. AREE DI RISPETTO

REGOLAMENTAZIONE Z.R.V.

Si sono individuate due tipologie di Gestione da applicarsi, secondo i casi, ad ognuna delle Aree di Rispetto istituite. Ad ogni Area di Rispetto è così stato assegnato, in sede di istituzione, uno dei due tipi di caratteristiche:

- Gestione tipo "A", a divieto totale di caccia

Nelle Aree di Rispetto dell'A.T.C. cui viene assegnato questa tipologia di gestione è:

- fatto divieto di caccia a tutte le specie;
- consentita l'effettuazione, ove opportuno, di interventi di controllo numerico sulle popolazioni di fauna selvatica per cui sia stata fornita autorizzazione dall'ufficio di competenza;
- consentita la cattura di fauna selvatica al fine di ripopolamento, previa autorizzazione da parte dell'ufficio di competenza;
- consentita l'immissione di fauna selvatica al fine di ripopolamento, previa autorizzazione da parte dell'ufficio di competenza;

- Gestione tipo "B", a divieto parziale di caccia

Nelle Aree di Rispetto dell'A.T.C. cui viene assegnato questa tipologia di gestione è:

- fatto divieto di caccia a tutte le specie, con l'eccezione per la volpe, gli Ungulati in selezione e il cinghiale in sola girata;
- consentita l'effettuazione, ove opportuno, di interventi di controllo numerico sulle popolazioni di fauna selvatica per cui sia stata fornita autorizzazione da parte dell'ufficio di competenza;
- consentita la cattura di fauna selvatica al fine di ripopolamento, previa autorizzazione da parte dell'ufficio di competenza;
- consentita l'immissione di fauna selvatica al fine di ripopolamento, previa autorizzazione da parte dell'ufficio di competenza.
- **- Gestione tipo "B1", a divieto parziale di caccia**

Nelle Aree di Rispetto dell'A.T.C. cui viene assegnato questa tipologia di gestione è:

- fatto divieto di caccia a tutte le specie, con l'eccezione per la volpe e gli Ungulati solo in selezione;
- consentita l'effettuazione, ove opportuno, di interventi di controllo numerico sulle

popolazioni di fauna selvatica per cui sia stata fornita autorizzazione da parte dell'ufficio di competenza;

- consentita la cattura di fauna selvatica al fine di ripopolamento, previa autorizzazione da parte dell'ufficio di competenza;
- consentita l'immissione di fauna selvatica al fine di ripopolamento, previa autorizzazione da parte dell'ufficio di competenza.

MODALITÀ

Il Consiglio Direttivo ha deliberato quanto previsto dall'articolo 22bis (aggiunto da art. 17, L.R. 16/02/2000, n°6) del testo coordinato della L.R. 15/02/1994 n°8, con le modifiche apportate da L.R. 19/08/1994, n°34 e L.R. 16/02/2000 n°6, che introduce ufficialmente nel quadro normativo il nuovo istituto dell'Area di Rispetto dell'A.T.C. Si è così decretato l'istituzione della rete di Aree di Rispetto dell'A.T.C., rete che in buona parte costituisce la riconferma di quella, informale, in scadenza il 31.01.2020.

Per tutte le Aree di Rispetto dell'A.T.C. istituite, la durata è prevista, in applicazione dell'articolo 22bis citato al paragrafo precedente, in un'annata venatoria. La relativa scadenza si colloca dunque al 31.01.2021.

Nella tabella sotto riportata sono rappresentate le aree di rispetto riconfermate e quelle per le quali si propone l'istituzione; a seguire, la cartografia relativa con l'indicazione dei confini.

N	Denominazione	Comune/i	sup. tot.	sup. asp	divieto di caccia a:	Regolamento	data Delibera AD	data Delibera CD	scadenza al:
1	Alberi	Parma	169,49	136,94	tutto eccetto ungulati e volpe	B		06/02/2020	31-gen-21
2	Ariolla	Neviano Arduini	68,42	62,82	tutto eccetto ungulati e volpe	B		06/02/2020	31-gen-21
3	Arola	Langhirano	219,09	140,66	tutto eccetto ungulati e volpe	B		06/02/2020	31-gen-21
4	Basilicanova	Montechiarugolo	111,63	58,29	tutto eccetto ungulati e volpe	B		06/02/2020	31-gen-21
5	Bassa di Lesignano	Lesignano Bagni	43,77	38,55	tutto eccetto ungulati e volpe	B		06/02/2020	31-gen-21
6	Carbognana	Traversetolo	156,02	93,76	tutto eccetto ungulati e volpe	B		06/02/2020	31-gen-21
7	Casale	Parma	215,28	206,30	tutto eccetto ungulati e volpe	B		06/02/2020	31-gen-21
8	Case Belli	Langhirano	29,04	29,04	tutto eccetto ungulati e volpe	B		06/02/2020	31-gen-21
9	Cazzola	Traversetolo	52,11	42,76	tutto eccetto ungulati e volpe	B		06/02/2020	31-gen-21
10	Cinghio	Parma	204,39	194,57	tutto eccetto ungulati solo in selezione e volpe	B1		06/02/2020	31-gen-21
11	Corcagnano	Parma	180,73	109,47	tutto eccetto ungulati e volpe	B		06/02/2020	31-gen-21
12	De Angelis	Parma	132,69	114,71	tutte le specie	A		06/02/2020	31-gen-21
13	Ex gatti	Montechiarugolo	169,59	156,01	tutto eccetto ungulati e volpe	B		06/02/2020	31-gen-21
14	Fossa Velago	Neviano Arduini	64,70	60,10	tutto eccetto ungulati e volpe	B		06/02/2020	31-gen-21
15	Goiano	langhirano	7,53	7,53	tutto eccetto ungulati e volpe	B		06/02/2020	31-gen-21
16	Il Bosco	Parma	404,00	346,22	tutto eccetto ungulati solo in selezione e volpe	B1		06/02/2020	31-gen-21
17	Il Pioppo	Traversetolo	72,47	72,47	tutto eccetto ungulati e volpe	B		06/02/2020	31-gen-21
18	Kiwi	Montechiarugolo	14,02	13,68	tutte le specie	A		06/02/2020	31-gen-21
19	La Badia	langhirano	35,20	28,31	tutto eccetto ungulati e volpe	B		06/02/2020	31-gen-21
20	La Masera	Neviano A.-Traversetolo	279,54	262,79	tutto eccetto ungulati e volpe	B		06/02/2020	31-gen-21
21	Langhirano	langhirano	242,32	109,12	tutto eccetto ungulati e volpe	B		06/02/2020	31-gen-21

22	Le Croci	Langhirano	37,51	32,24	tutto eccetto ungulati e volpe	B		06/02/2020	31-gen-21
23	Lesignano	Lesignano	199,90	109,84	tutto eccetto ungulati e volpe	B		06/02/2020	31-gen-21
24	Lupazzano	Neviano	111,11	108,94	tutto eccetto ungulati e volpe	B		06/02/2020	31-gen-21
25	Madolo	Traversetolo-Lesignano	169,09	164,79	tutto eccetto ungulati e volpe	B		06/02/2020	31-gen-21
26	Malandriano	Parma	71,84	47,75	tutto eccetto ungulati e volpe	B		06/02/2020	31-gen-21
27	Mamiano	Traversetolo	192,96	158,19	tutto eccetto ungulati e volpe	B		06/02/2020	31-gen-21
28	Manzano	Langhiarano	32,46	27,06	tutto eccetto ungulati e volpe	B		06/02/2020	31-gen-21
29	Marano	Parma	44,24	34,81	tutte le specie	A		06/02/2020	31-gen-21
30	Margine	Traversetolo	184,70	181,10	tutto eccetto ungulati e volpe	B		06/02/2020	31-gen-21
31	Marore	Parma	144,48	74,92	tutte le specie	A		06/02/2020	31-gen-21
32	Montechiarugolo	Montechiarugolo	168,17	156,91	tutto eccetto ungulati e volpe	B		06/02/2020	31-gen-21
33	Monticelli	Montechiarugolo	390,76	238,01	tutto eccetto ungulati e volpe	B		06/02/2020	31-gen-21
34	Monticello	Langhirano	23,98	17,43	tutto eccetto ungulati e volpe	B		06/02/2020	31-gen-21
35	Mulazzano	Lesignano Bagni	39,92	38,11	tutto eccetto ungulati e volpe	B		06/02/2020	31-gen-21
36	Mutti	Parma	68,42	53,22	tutte le specie	A		06/02/2020	31-gen-21
37	Panocchia	Parma-Langhirano	123,46	91,17	tutto eccetto ungulati e volpe	B		06/02/2020	31-gen-21
38	Parma	parma	677,98	407,11	tutto eccetto ungulati e volpe	B		06/02/2020	31-gen-21
39	Rivalta	Lesignano Bagni	51,72	46,52	tutto eccetto ungulati e volpe	B		06/02/2020	31-gen-21
40	Rossine	Neviano Arduini	227,87	220,15	tutto eccetto ungulati e volpe	B		06/02/2020	31-gen-21
41	San Donnino	Parma-Langhirano	79,28	73,51	tutto eccetto ungulati e volpe	B		06/02/2020	31-gen-21
42	San Matteo	Montechiarugolo	79,72	47,59	tutto eccetto ungulati e volpe	B		06/02/2020	31-gen-21
43	San Michele	Neviano	37,35	33,24	tutto eccetto ungulati e volpe	B		06/02/2020	31-gen-21
44	Sicuro	Parma	61,72	41,12	tutte le specie	A		06/02/2020	31-gen-21
45	Spiaggi	Langhirano	4,96	4,96	tutto eccetto ungulati e volpe	B		06/02/2020	31-gen-21
46	Strognano	langhirano	309,96	266,79	tutto eccetto ungulati e volpe	B		06/02/2020	31-gen-21
47	Urzano	Neviano	161,50	145,53	tutto eccetto ungulati e volpe	B		06/02/2020	31-gen-21
48	Vigatto Alberi	Parma	12,54	8,95	tutte le specie	A		06/02/2020	31-gen-21
49	Villa Fortuny	Parma	47,16	28,86	tutto eccetto ungulati e volpe	B		06/02/2020	31-gen-21
50	Villa Viola	Traversetolo	256,58	235,00	tutto eccetto ungulati e volpe	B		06/02/2020	31-gen-21