IL PRESIDENTE
Strada Giarola, 11 – 43044 Collecchio (PR)
Tel. 0521-802688
presidente@parchiemiliaoccidentale.it

CONVENZIONE TRA ENTE DI GESTIONE PER I PARCHI E LA BIODIVERSITA' EMILIA OCCIDENTALE E AMBITO TERRITORIALE DI CACCIA PR4 PER LO SVOLGIMENTO DELL'ATTIVITA VENATORIA - STAGIONI 2023/2024 e 2024/2025 - ALL'INTERNO DELL'AREA CONTIGUA DEL PARCO REGIONALE DELLE VALLI CEDRA E PARMA, NEL TERRITORIO DEL COMUNE DI NEVIANO DEGLI ARDUINI (PR)

Addì 31 (trentuno) del mese di agosto dell'anno 2023 (duemilaventitrè), presso la Sede legale dell'Ente di Gestione per i Parchi e la Biodiversità - Emilia Occidentale, sita in Collecchio (PR) in Strada Giarola n. 11, sono convenuti:

a) **L'Ente di Gestione per i Parchi e la Biodiversità Emilia Occidentale** (C.F. e P.IVA n. 02635070341) da ora menzionato come "Ente di Gestione", rappresentato dal Presidente pro-tempore Dott. Agostino Maggiali, nato a Parma (PR) il 17/06/1967, domiciliato per la carica presso la sede dell'Ente;

b) **L'Ambito Territoriale di Caccia ATC PR4** (C.F. 92066800340) da ora menzionato come "ATC PR4", con Sede Legale in Traversetolo (PR) in Viale Verdi n. 25, nella persona del Presidente pro-tempore Dott. Roberto Nemorini, nato Noceto (PR) il 23/08/1950 domiciliato per la carica che riveste presso la Sede dell'ATC PR4.

PREMESSO CHE:

1) La Regione Emilia Romagna con Legge Regionale n° 13/2019 (*Disposizioni collegate alla Legge di assestamento e prima variazione generale al bilancio di previsione della Regione Emilia Romagna 2019-2021*) all'art. 10 "Tutela dei Parchi Regionali", ha approvato l'ampliamento del Parco Regionale delle Valli Cedra e del Parma (istituito con L.R. 46/1995) includendo parte del Territorio del Comune di Neviano Arduini (PR). L'Area Contigua di nuova istituzione ricade interamente all'interno del Comune di Neviano Arduini (Distretto 4) ed ha un'estensione di 1480,19 ettari, di cui 1210,50 cacciabili e 269,69 di Area di Rispetto, ricomprendendo al suo interno anche parte della Zona Speciale di Conservazione (ZSC) IT 4020015 "Monte Fuso". Prima dell'entrata in vigore della Legge di istituzione, l'intera area era territorio cacciabile in Gestione all'ATC PR4;

2) Ai sensi dell'art. 38 della L.R. 06/2005, alla gestione a fini venatori delle Aree Contigue provvede lo stesso Ente di Gestione in forma diretta, previa intesa con la Regione, ovvero altro soggetto a cui viene assegnato previa sottoscrizione di convenzione l'esercizio della gestione;

3) Al fine di poter dare continuità alla gestione faunistico venatoria dell'ATC PR4 antecedente all'ampliamento del Parco, in particolare per la caccia al cinghiale, onde evitare un aumento di densità di popolazione, che potrebbe causare un forte impatto sui danni alle colture agricole, per le stagioni venatorie 2023/2024 e 2024/2025, l'Ente di Gestione e l'ATC PR 4 provvedono a sottoscrivere la presente convenzione, per la gestione venatoria dell'Area contigua del Parco Regionale delle Valli del Cedra e del Parma - Distretto D4 (da ora anche D4), come definito nell'Allegato Tecnico 1 del vigente Regolamento venatorio, adottato con Delibera di C.E. n. 21 del 14/03/2023 ed in attesa di essere approvato dalla Giunta della Regione Emilia Romagna ad integrazione delle prescrizioni del medesimo.

VISTI:

- La Legge 6 dicembre 1991, n° 394 (*Legge quadro sulle Aree protette*)
- La Legge 11 febbraio 1992, n° 157 (*Norme per la protezione della fauna selvatica omeoterma e per il prelievo venatorio);*
- La Legge Regionale 15 febbraio 1994, n° 8 (*Disposizioni per la protezione della fauna selvatica e per l'esercizio dell'attività venatoria);*
- La Legge Regionale 17 febbraio 2005, n° 6 (D*isciplina della formazione e della gestione del sistema regionale delle aree naturali protette e dei siti rete natura 2000);*
- Il Regolamento Regionale 27 maggio 2008, n° 1 (*Regolamento per la gestione degli ungulati in Emilia Romagna);*

Sede Legale: Strada Giarola, 11 – 43044 Collecchio (PR)
info@parchiemiliaoccidentale.it - PEC: protocollo@pec.parchiemiliaoccidentale.it - www.parchidelducato.it
P.IVA e Cod. Fisc. 02635070341

IL PRESIDENTE
Strada Giarola, 11 – 43044 Collecchio (PR)
Tel. 0521-802688
presidente@parchiemiliaoccidentale.it

- La Legge Regionale 23 dicembre 2011, n° 24 (*Riorganizzazione del sistema regionale delle aree protette e dei Siti Rete Natura 2000 e istituzione del Parco Regionale dello Stirone e Piacenziano*);
- La Legge Regionale 30 luglio 2015, n° 13 (*Riforma del sistema di Governo regionale e locale e disposizioni su città Metropolitana di Bologna, Comuni e loro Unioni;*
- La Legge Regionale 30 luglio 2019, n° 13 *(Disposizioni collegate alla legge di assestamento e prima variazione generale al bilancio di previsione della Regione Emilia Romagna 2019-2021)*
- Il vigente Piano Faunistico Venatorio Regionale;
- Il vigente Calendario Venatorio Regionale;
- Il Regolamento vigente per l'attività venatoria nella Zona speciale di caccia in Area Contigua al Parco Regionale delle Valli del Cedra e del Parma adottato con Delibera di C.E. n. 21 del 14/03/2023 ed in attesa di essere approvato dalla Giunta della Regione Emilia Romagna

SI CONVIENE E SI STIPULA QUANTO SEGUE

Con il presente atto si affida all'ATC PR4, ai sensi dell'art. 38 della L.R.6/05, tramite la regolamentazione espressa con gli articoli che seguono, l'attività gestionale venatoria riferita all'Area Contigua del Parco delle Valli del Cedra e del Parma, per quanto concerne la porzione ricadente nel Comune di Neviano degli Arduini (Distretto D4).

FINALITA'

L'ATC PR4 firmatario della presente convenzione si impegna a garantire, tramite i propri organismi, la Gestione dell'attività venatoria, in via continuativa per le stagioni venatorie 2023/2024 e 2024/2025, nel territorio ricadente all'interno dell'Area contigua del Parco Regionale delle Valli del Cedra e del Parma nel Comune di Neviano Arduini (PR), in Distretto D4.

MODALITA' DI ACCESSO

Per l'A.V. 2023/24: All'interno del Distretto D4 l'esercizio venatorio è riservato ai cacciatori che abbiano presentato apposita domanda in ATC PR4, entro e non oltre il 31 agosto 2023.

Per l'A.V. 2024/25: All'interno del Distretto D4 l'esercizio venatorio è riservato ai cacciatori che abbiano presentato apposita domanda all'Ente di Gestione entro il 30 aprile 2024.

L'assegnazione del tesserino, a parità di condizione (punti da 1 a 4 dell'art. 10 del Regolamento, con importanza di gradualità decrescente), darà priorità agli iscritti all'ATC PR4.

L'accesso sarà riservato ad un numero di cacciatori non superiore a 36 (trentasei), selezionati congiuntamente dall'Ente di Gestione e da ATC PR4 entro il 31 agosto 2023 per l'A.V. 2023/24 ed entro il 30 giugno 2024 per l'A.V. 2024/25.

A seguito del controllo delle domande di iscrizione sarà cura dell'Ente di Gestione comunicare agli interessati e all'ATC PR4 l'inserimento dei 36 cacciatori ammessi.

A fronte dell'accettazione della domanda è previsto il pagamento di un contributo alla gestione, di € 60,00 (sessanta/00) da versarsi entro il 07 settembre 2023 per l'A.V. 2023/24 ed entro il 31 luglio 2024 per l'A.V. 2024/25 tramite bonifico bancario sul c/c TESORERIA Ente di Gestione per i Parchi e la Biodiversità Emilia occidentale - Banca CARIPARMA Ag. di Langhirano - IBAN: IT85M0623065770000036085926 - specificando nella causale: "cognome e nome del richiedente e stagione venatoria".

Per le stagioni di validità del Regolamento sono esclusi dal conteggio i cacciatori ammessi alla caccia al Cinghiale appartenenti alle squadre di caccia collettiva approvate dalla Regione, in quanto pur nel periodo di contemporaneità con altre forme di caccia, praticano l'attività venatoria in modo alternato e con le limitazioni temporali di cui al punto successivo "Specie cacciabili e

Sede Legale: Strada Giarola, 11 – 43044 Collecchio (PR)
info@parchiemiliaoccidentale.it - PEC: protocollo@pec.parchiemiliaoccidentale.it - www.parchidelducato.it
P.IVA e Cod. Fisc. 02635070341

IL PRESIDENTE
Strada Giarola, 11 – 43044 Collecchio (PR)
Tel. 0521-802688
presidente@parchiemiliaoccidentale.it

limitazione alla attività venatoria". Dette squadre, approvate dal Consiglio Direttivo, dovranno essere composte in esercizio da un numero minimo di 15 cacciatori fino ad un massimo di 40; non è consentito un numero di cani superiore a 6.

I nominativi dei cacciatori ammessi alla caccia al cinghiale in forma collettiva sono indicati in tempo utile dall'ATC PR4 all'Ente di Gestione dopo l'opportuna verifica del pagamento d'iscrizione all'ATC PR4.

Per il riconoscimento ed il controllo del cacciatore autorizzato all'accesso venatorio in D4, l'Ente di Gestione si impegna a consegnare ad ATC PR4 apposito tesserino di riconoscimento per i suoi iscritti.

SPECIE CACCIABILI E LIMITAZIONE ALL'ATTIVITA' VENATORIA

In considerazione delle peculiarità delle caratteristiche ambientali e delle attuali conoscenze sullo stato di conservazione della fauna selvatica, le specie di cui al calendario venatorio vigente, cacciabili in D4 sono quelle elencate all'art 13 del Regolamento, ad esclusione per la stagione venatoria 2023/2024 della caccia di selezione al capriolo, cervo e daino.
Annualmente, qualora dai censimenti organizzati, emergesse una densità di popolazione congrua per l'attuazione di una gestione venatoria, sarà possibile effettuare un prelievo in selezione anche sulle specie capriolo, cervo e daino, nei modi e nei tempi previsti dal Calendario Venatorio Regionale vigente, che dovrà successivamente essere normato con una convenzione integrativa.

Per la caccia al cinghiale in forma collettiva potranno accedere, in rotazione, le due squadre regolarmente autorizzate dalla Regione, che hanno il maggior numero di cacciatori residenti anagraficamente nel Comune di Neviano degli Arduini (PR).

Fatte salve limitazioni più restrittive previste dal Calendario Venatorio Regionale o dal Regolamento vigente, la caccia alla fauna stanziale e migratoria termina al 31 dicembre.

A norma dell'art. 21, comma 1, lettera m) della L. 157/1992, nella caccia al cinghiale in forma collettiva l'autorizzazione al recupero entro il 31 gennaio di eventuali giornate di interruzione dovuta a neve, potrà essere rilasciata a discrezione dell'Ente di Gestione, in accordo con il Settore Agricoltura Caccia e Pesca – Ambiti di Parma e Piacenza.

La caccia al cinghiale in forma collettiva in D4 potrà subire limitazioni temporali e/o territoriali riportate su Ordinanze Sindacali, per consentire la raccolta delle castagne, in particolare la varietà tipica "Marrone di Campora", al fine di non pregiudicare la sicurezza e l'incolumità delle persone dedite alla raccolta.

Le giornate di caccia e i capi abbattuti da ogni cacciatore, dovranno essere obbligatoriamente e immediatamente annotati sui documenti previsti dalle leggi vigenti (tesserino regionale di caccia controllata) e tesserino rilasciato dall'Ente di Gestione.

A chiusura della stagione venatoria ed entro il 31 marzo di ogni anno, ATC PR4 provvederà a riconsegnare all'Ente di Gestione i tesserini compilati dai singoli cacciatori iscritti e restituiti all'ATC PR4 entro il 15/03 di ogni anno, dopo tale data i cacciatori provvederanno in autonomia alla restituzione del tesserino all'Ente di Gestione entro i termini previsti.

L'Ente di Gestione applicherà un contributo suppletivo di € 30,00 (trenta/00) a chi abbia consegnato il tesserino di riconoscimento oltre il termine del 31 marzo di ogni anno e precluderà l'accesso nella successiva stagione venatoria a coloro che entro l'inizio della stagione venatoria successiva non lo avranno riconsegnato.

A chiusura della stagione venatoria, ai fini della rendicontazione e programmazione faunistico venatoria, l'Ente di Gestione e l'ATC PR4 provvederanno in collaborazione ad elaborare i dati relativi agli abbattimenti.

DENSITA' VENATORIA

La densità venatoria ammissibile all'interno dell'Area Contigua dovrà in ogni modo essere inferiore a quella dell'ATC contermine (L.R.6/2005 comma 4 art. 38).

Sede Legale: Strada Giarola, 11 – 43044 Collecchio (PR)
info@parchiemiliaoccidentale.it - PEC: protocollo@pec.parchiemiliaoccidentale.it - www.parchidelducato.it
P.IVA e Cod. Fisc. 02635070341

IL PRESIDENTE
Strada Giarola, 11 – 43044 Collecchio (PR)
Tel. 0521-802688
presidente@parchiemiliaoccidentale.it

DANNI DA FAUNA E PIANI DI CONTROLLO

In accordo con l'Ente di Gestione ed al fine di contribuire alla copertura delle spese (dirette o indirette) necessarie per la gestione faunistico venatoria del Distretto D4, ATC PR4 si fa carico degli oneri dovuti al rilievo, contribuirà alle spese in base al budget danni stanziato dal proprio Consiglio e qualora il danno fosse ritenuto particolarmente rilevante l'Ente di Gestione contribuirà alla spesa. Le richieste di risarcimento dovranno essere presentate debitamente compilate tramite la propria associazione agricola, utilizzando la modulistica fornita e fatta pervenire via mail o presso la sede di ATC PR4, che si occuperà dell'istruzione delle pratiche necessarie per la liquidazione del contributo. Alla fine di ciascun anno del biennio, ATC PR4 farà avere all'Ente di Gestione la rendicontazione documentale delle spese sostenute.

CONTROLLO DELLA FAUNA SELVATICA

A norma dell'art. 9 del Regolamento nell'area contigua D4, in caso di dimostrati squilibri o a scopo preventivo (a seguito di documentati monitoraggi), o per specie di origine alloctona che mettano in crisi habitat e/o in difficoltà specie autoctone, soprattutto in riferimento a quelle soggette a particolare necessità di conservazione, l'Ente di Gestione può autorizzare interventi di allontanamento, cattura e trasferimento ed eventuale abbattimento di esemplari di fauna, secondo le modalità stabilite dalla normativa vigente.
Il controllo è esercitato esclusivamente dall'Ente di Gestione ed i piani di controllo sono elaborati ed approvati dall'Ente di Gestione, previo parere dell'Istituto Superiore Protezione e Ricerca Ambientale (ISPRA) e Valutazione di incidenza.
L'Ente di Gestione organizza le operazioni di cattura ed i piani di contenimento anche attraverso abbattimenti, avvalendosi del proprio personale di vigilanza e/o in subordine di persone nominalmente all'uopo autorizzate dall'Ente di Gestione stesso, come previsto dalla L 394/1991 e s.m.i., dalla LR 6/2005 e dalla LR 8/1994 e s.m.i., scelte tra coloro in possesso dei requisiti di legge.
Il controllo, nonché il trattamento e la destinazione dei capi abbattuti, avvengono sotto la diretta responsabilità dell'Ente di Gestione in ottemperanza a quanto previsto dai Regolamenti CEE 852/2004 e 853/2004, nonché dall'art. 21 del R.R. 1/2008 e dalle specifiche norme emanate dalla Regione Emilia-Romagna.

DURATA DELLA CONVENZIONE

La presente convenzione vincola le parti dalla data della sua sottoscrizione fino al 31/03/2025.

L'Ente di Gestione e l'ATC PR4 potranno recedere dalla presente convenzione, con lettera raccomandata, nel caso di inottemperanza degli obblighi previsti o per sopravvenuti motivi di pubblico interesse.

VIGILANZA

La vigilanza sugli obblighi e sui divieti imposti dal presente Regolamento compete prioritariamente al Servizio di Vigilanza dell'Ente di Gestione, come da art. 27, comma 26 della LR 24/2011 ed a tutti i soggetti indicati all'art. 27, comma 27 della LR 24/2011.

L'articolato del Regolamento vigente, adottato con Delibera di C.E. n. 21 del 14/03/2023 ed in attesa di essere approvato dalla Giunta della Regione Emilia, integra le prescrizioni della presente convenzione.

Sede Legale: Strada Giarola, 11 – 43044 Collecchio (PR)
info@parchiemiliaoccidentale.it - PEC: protocollo@pec.parchiemiliaoccidentale.it - www.parchidelducato.it
P.IVA e Cod. Fisc. 02635070341

IL PRESIDENTE
Strada Giarola, 11 – 43044 Collecchio (PR)
Tel. 0521-802688
presidente@parchiemiliaoccidentale.it

Per le parti

ENTE DI GESTIONE PER I PARCHI E LA BIODIVERSITA' EMILIA OCCIDENTALE

Presidente Dott. Agostino Maggiali

AMBITO TERRITORIALE DI CACCIA ATC PR4

Presidente Sig. Roberto Nemorini

Collecchio, 31 agosto 2023

Sede Legale: Strada Giarola, 11 – 43044 Collecchio (PR)
info@parchiemiliaoccidentale.it - PEC: protocollo@pec.parchiemiliaoccidentale.it - www.parchidelducato.it
P.IVA e Cod. Fisc. 02635070341

IL PRESIDENTE
Strada Giarola, 11 – 43044 Collecchio (PR)
Tel. 0521-802688
presidente@parchiemiliaoccidentale.it

Allegato cartografico 1 al Regolamento per la gestione faunistico venatoria dell'Area contigua del Parco Regionale delle Valli del Cedra e del Parma - Zonizzazione

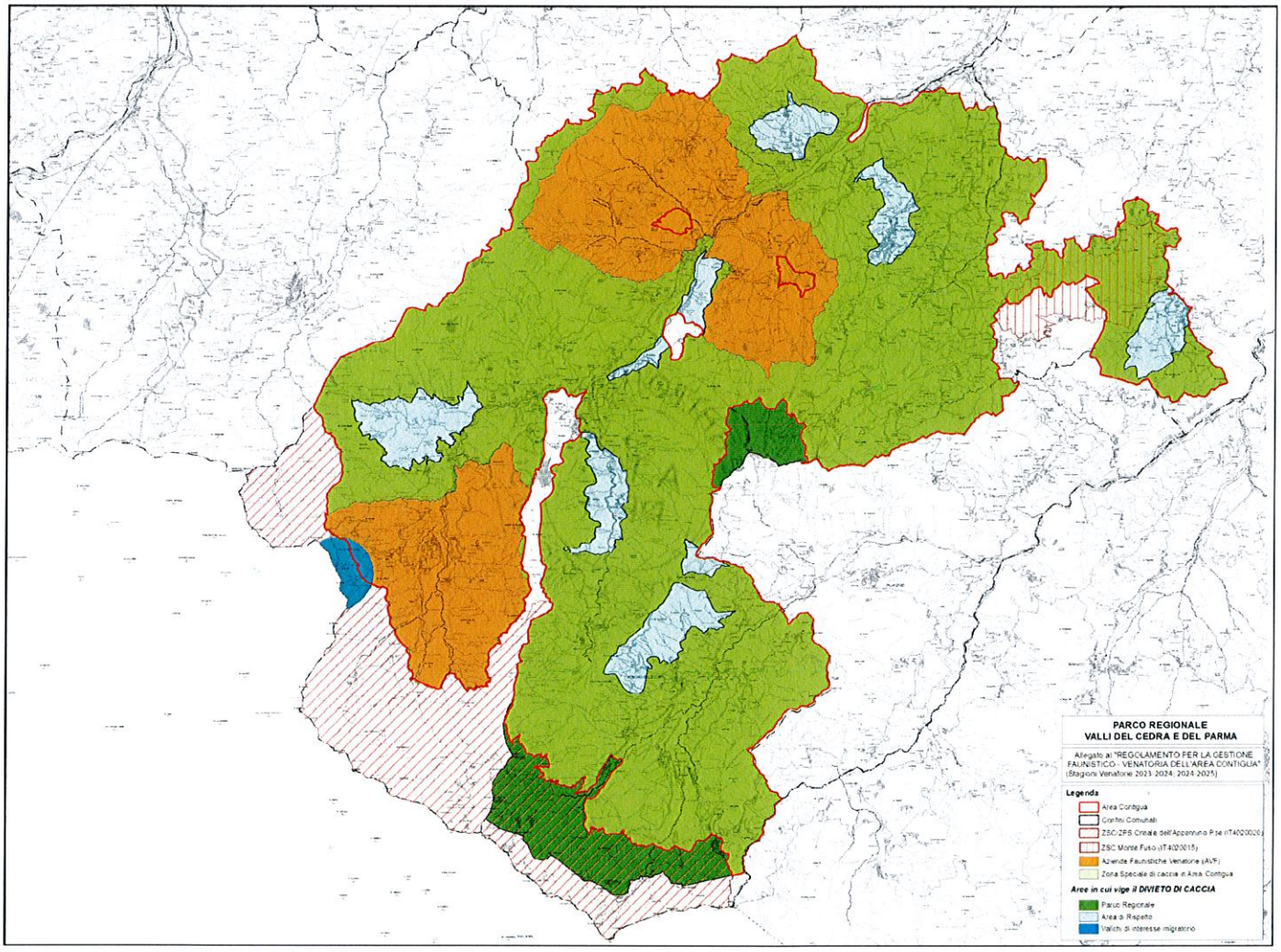

Sede Legale: Strada Giarola, 11 – 43044 Collecchio (PR)
info@parchiemiliaoccidentale.it - PEC: protocollo@pec.parchiemiliaoccidentale.it - www.parchidelducato.it
P.IVA e Cod. Fisc. 02635070341